HOY



Matan a tres policías durante ataque armado...
PÁG. 4



Fallece Sebastián Lelio, cineasta ganador del...
PÁG. 5



Trabajadores del Poder Judicial Federal en...
PÁG. 6

CLIMA · NACIONAL
27° / 12°
Cielo despejado

QUINTA FUERZA
EL DIARIO NACIONAL

INDICADORES
Dólar $18.66
Tipo de cambio del día

NACIONAL AÑO 1 · NÚM. 160 SÁBADO 7 DE NOVIEMBRE DE 2026 $10.00 MXN

LO DE HOY

- Matan a tres policías durante ataque armado contra un... P.4
- Fallece Sebastián Lelio, cineasta ganador del Oscar por... P.5
- Trabajadores del Poder Judicial Federal en Cancún se... P.6
- Greenpeace presenta amparo por recorte a protección de... P.7

DESCARGA LA APP
App Store Google Play
Escanea con tu celular

RECIBE EL RESUMEN EN TU CORREO
Escanea con tu celular

ESCUCHA EL NOTICIERO

MUNDO · MUNDO

Pedro Alliana asume la presidencia de Paraguay tras la destitución y detención de Santiago Peña

POR REDACCIÓN QUINTA FUERZA · MUNDO LEER LA NOTA →



Pedro Alliana asume la presidencia de Paraguay tras la destitución y detención de Santiago Foto: Quinta Fuerza

Los parlamentarios del Congreso de Paraguay tomaron el juramento constitucional a Pedro Alliana como nuevo presidente de la República en una sesión extraordinaria marcada por la tensión política e institucional. El cambio de mando en la cúpula gubernamental de Paraguay ocurrió inmediatamente después de que el Senado declarara culpable por unanimidad al expresidente Santiago Peña durante un juicio político motivado por sus vínculos con la colapsada entidad Ueno Bank . (BorderPeriodismo): 🫣 LA ASUNCIÓN DE ALLIANA EN PARAGUAY 🇵🇾 Pedro Alliana juró como nuevo presidente de Paraguay, tras la destitución de Santiago Peña.

▶ *Continúa en la página 3*

ESPACIO PUBLICITARIO

MUNDO



Matan a tres policías durante ataque armado contra un diputado en Guatemala

REDACCIÓN · NACIONAL LEER LA NOTA →

Los sicarios fuertemente armados emboscaron la caravana de seguridad del diputado Julio Portillo en el poblado de Río Hondo , desatando una balacera que cobró la vida de tres agentes de la Policía Nacional Civil en el este de Guatemala .

ESPECTÁCULOS



Fallece Sebastián Lelio, cineasta ganador del Oscar por "Una mujer fantástica"

REDACCIÓN · NACIONAL LEER LA NOTA →

El cineasta Sebastián Lelio, reconocido internacionalmente por dirigir la película “ Una mujer fantástica ”, ganadora del Oscar a Mejor Película Extranjera , falleció este viernes a los 52 años. La noticia fue confirmada por su familia mediante un comunicado difundido en re…

EN BREVE

- Trabajadores del Poder Judicial Federal en Cancún se suman a protesta nacional
- Greenpeace presenta amparo por recorte a protección de vaquita marina
- Detienen a profesora acusada de vender falsas plazas por 40 mil pesos en...
- Simulación de la IA muestra al campeón de la Liga MX del Apertura 2026
- Estados Unidos dará 20 mdd a quien brinde información sobre el programa...
- Países de Europa se manifiestan contra centros de datos para la IA

ANÚNCIATE EN QUINTA FUERZA
Tu marca en la edición impresa digital · ventas@quintafuerza.mx

7 501234 567890

SÍGUENOS EN REDES
@quintafuerza.mx

quintafuerza.mx
Versión Periódico — Edición Digital

DIRECTORIO

PRESIDENTE DEL CONSEJO DE ADMINISTRACIÓN
Jorge Ariel Urtaza de la Peña

DIRECTOR
Carla Adriana Toledo Oliver

DIRECTOR EJECUTIVO
Dante de la Peña García

DIRECTOR DE OPERACIONES
Sergio Zavala Monroy

DIRECTOR EDITORIAL
Osvaldo Esteban Orellano

EDICIÓN IMPRESA

COORDINADOR DE EDICIÓN IMPRESA
Fernando Portilla Zúñiga

SUBCOORDINADOR DE EDICIÓN IMPRESA
Carlos Balam García

JEFE DE MESA DE REDACCIÓN
Didier Pérez Ochoa

COORDINADOR DE DISEÑO EDITORIAL
Felipe Dzib Cupul

JEFE DE INFORMACIÓN
Yatziri Álvarez Schneider

ADMINISTRACIÓN
Rosendo Toledo Camacho

CONSEJO EDITORIAL
Enrique René Puente Pérez · Alejandro Prado · Emilio Marín Rojas

COLOFÓN

Quinta Fuerza · Versión Periódico — Edición Digital · Periodicidad diaria.

Editada por **Riviera Media Digital S.A. de C.V.**, Canal de Miramontes 119, Fracc. Residencial Acoxpa, C.P. 14300, Tlalpan, CDMX. Tel. (55) 7005 5111..

Reserva de Derechos al Uso Exclusivo del Título No. 04-2024-101413452100-203, INDAUTOR. Vigente hasta el 14 de octubre de 2026.

Prohibida la reproducción total o parcial del contenido sin permiso de los editores. Edición: **Año 1 · Núm. 160**.

EN ESTA EDICIÓN

03 Mundo ›
04 Mundo ›
05 Espectáculos ›
06 Espectáculos ›
07 Política ›
08 Medio ambiente ›
09 Seguridad ›
10 Seguridad ›
11 Deportes ›
12 Ciencia ›
13 Salud ›
14 Turismo ›
15 Espacio ›

Toca una sección para ir a su página



VIENE DE LA PORTADA · MUNDO

Pedro Alliana asume la presidencia de Paraguay tras la destitución y detención de Santiago Peña

POR **REDACCIÓN QUINTA FUERZA** · MUNDO LEER LA NOTA →



Pedro Alliana asume la presidencia de Paraguay tras la destitución y detención de Santiago

Los parlamentarios del Congreso de Paraguay tomaron el juramento constitucional a Pedro Alliana como nuevo presidente de la República en una sesión extraordinaria marcada por la tensión política e institucional. El cambio de mando en la cúpula gubernamental de Paraguay ocurrió inmediatamente después de que el Senado declarara culpable por unanimidad al expresidente Santiago Peña durante un juicio político motivado por sus vínculos con la colapsada entidad Ueno Bank . (BorderPeriodismo): 🧐 LA ASUNCIÓN DE ALLIANA EN PARAGUAY 🇵🇾 Pedro Alliana juró como nuevo presidente de Paraguay, tras la destitución de Santiago Peña.

6 noviembre 2026 · Ante esto, la caída del gobierno saliente se aceleró cuando el Banco Central intervino la entidad financiera tras detectar graves fallas de solvencia que afectaron a cerca de tres millones de ahorristas y a los fondos de las cajas de pensiones del Instituto de Previsión Social. Durante su primer mensaje oficial como mandatario, Pedro Alliana garantizó que el Estado responderá de forma integral ante los ciudadanos afectados por el descalabro bancario y completará el periodo gubernamental correspondiente hasta el mes de agosto de 2028. (News On Demand): 🚨 URGENTE El expresidente de Paraguay, Santiago Peña, es trasladado de su domicilio a prisión en medio de fuertes protestas de ciudadanos que exigen justicia por sus ahorros.

7 noviembre 2026 · Por otra parte, las autoridades del Ministerio Público de Paraguay ordenaron la detención domiciliaria inmediata del exmandatario Santiago Peña bajo los cargos formales de lesión de confianza y delitos económicos contra el patrimonio público. Orden de detención contra Santiago Peña expresidente de Paraguay Asimismo, los agentes de la Policía Nacional ejecutaron el mandato judicial en la residencia del expresidente en Asunción pocas horas después de que los senadores le retiraran la inmunidad ejecutiva. Es el segundo presidente en la historia del país que pierde así el poder, después de Fernando Lugo , destituido en 2012.

También, las unidades policiales mantienen un estricto resguardo sobre la propiedad mientras los fiscales de la Unidad de Delitos Económicos y Anticorrupción preparan la primera comparecencia judicial del detenido. Asimismo, las autoridades ministeriales emitieron una orden de captura contra Carlos Carvallo Spalding , quien ejerció la titularidad del Banco Central hasta el momento de la intervención del sistema financiero. Los analistas políticos destacan que la Cámara de Diputados rechazó previamente una moción de juicio político contra el propio Alliana, despejando as

MUNDO · MUNDO

Condenan a 200 años de prisión a líder de secta por el asesinato de 190 niños en Kenia

POR **REDACCIÓN QUINTA FUERZA** · MUNDO LEER LA NOTA →



Instaba a sus seguidores a morir de hambre

> ***La operación policial posterior sacó a la luz cientos de fosas comunes poco profundas.***
>
> MUNDO

Un tribunal de Kenia dictó este viernes una condena a 200 años de cárcel para un autoproclamado predicador, por la muerte por hambre de 190 niños y un adulto de su secta, en la que incitaban a la inanición. Desde el inicio del escándalo en 2023 se han hallado cientos de cuerpos en la base de la secta , cerca de la localidad costera de Malindi, donde su líder Paul Mackenzie instaba a sus seguidores a morir de hambre para "conocer a Jesús". El mes pasado, un tribunal en Kenia , a orillas del océano Índico, declaró al autoproclamado pastor y 28 coacusados culpables del asesinato de 190 niños y un adulto entre enero de 2021 y septiembre de 2023.

Y el viernes anunció la condena a 200 años para el gurú: 100 años por los cargos de homicidio y otros 100 por los cargos de inanición. Sus cómplices también recibieron penas de cárcel. El ex taxista se mostró impasible al llegar al tribunal el viernes, vestido con una camiseta tipo polo y con una leve sonrisa en el rostro.

La fiscalía había pedido la pena de muerte para Mackenzie, alegando el alto número de vidas perdidas, y la cadena perpetua para sus cómplices. Aunque la ley de Kenia contempla la pena de muerte, el país no ha llevado a cabo ninguna ejecución desde 1987. Pero la jueza Diana Kavedza Mochache descartó esa opción porque en la secta "la muerte se celebraba como un matrimonio con Jesús y a los difuntos se les consideraba héroes de la fe".

▶ Nota completa en quintafuerza.mx

LLÉVATE LA NOTICIA
Descarga la app de Quinta Fuerza
Alertas y lo último de El diario nacional en tu celular.
quintafuerza.mx/app →

MUNDO · MUNDO

Video: Guerrilla del ELN confirma secuestro de militar María Camila Pantoja en Colombia

POR **REDACCIÓN QUINTA FUERZA** · MUNDO

LEER LA NOTA →



Fue privada de su libertad en Saravena, Arauca

Un integrante del frente de Guerra Oriental del Ejército de Liberación Nacional (ELN) confirmó en un comunicado que el grupo armado secuestró a la subteniente del Ejército Nacional María Camila Pantoja Hernández en Saravena, Arauca. “El día 4 de noviembre 2026, en acción de registro y control urbano, unidades especializadas del Frente de Guerra Oriental, después de un arduo trabajo de inteligencia, se captura a la subteniente del cuerpo élite de inteligencia del Ejército Nacional de Colombia, María Camila Pantoja Hernández”, indicó el vocero de la guerrilla . Instagram : 4,829 likes, 2,199 comments - caracolradio el November 5, 2026: " | El Frente de Guerra Oriental del ELN confirmó que tiene secuestrada a la subteniente del Ejército Nacional María Camila Pantoja Hernández.

El grupo criminal responsabilizó a las Fuerzas Militares de Colombia por cualquier intento de rescate que, según advirtió, pueda poner en riesgo la vida de la oficial. 🔗 Amplíe esta y otras noticias en caracol.com.co ". El miembro del ELN no aclaró los motivos por los cuales la estructura secuestró a la uniformada y tampoco dio a conocer alguna exigencia relacionada con la retención ilegal de la ciudadana.

Sin embargo, hizo una polémica advertencia sobre eventuales acciones de rescate que puedan ejecutar las autoridades. “Nos responsabilizamos de esta operación militar y, a la vez, responsabilizamos a las Fuerzas Armadas de Colombia por cualquier intento de rescate que ponga en riesgo su vida. Tercero, saludamos a su familia”, aseveró.

El guerrillero del ELN aseguró que la víctima se encuentra en buenas condiciones y atribuyó el delito que cometió a “los riesgos de la guerra”.

▶ Nota completa en quintafuerza.mx

> *“🔗 Amplíe esta y otras noticias en caracol.com.co ".*
>
> MUNDO

MUNDO · MUNDO

Video: Joven acosador irrumpe en escuela para intentar secuestrar a una menor en Argentina

POR **REDACCIÓN QUINTA FUERZA** · MUNDO

LEER LA NOTA →

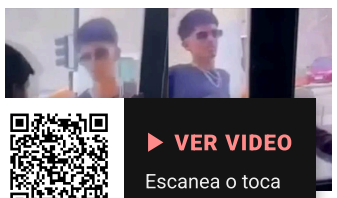

intentar secuestrar a una menor en Argentina

os agentes de la Policía de la Provincia de Tierra del Fuego intervinieron de manera oportuna en Argentina para capturar a un individuo identificado como Francisco Álvarez Ruiz , de 22 años, quien viajó desde Buenos Aires hasta la región de Ushuaia con el propósito de llevarse a la fuerza a una niña de 12 años. El agresor había mantenido un constante hostigamiento digital hacia la menor a través de diversas redes sociales , enviándole textos intimidatorios con frases insistentes para manipularla emocionalmente. "Mi amor, vení conmigo", era uno de los mensajes con los que el detenido acosaba a la niña.

Ante esto, el operativo de captura en Argentina se concretó luego de que el sujeto se presentara violentamente en las instalaciones del Colegio Integral de Educación Ushuaia , donde agredió verbalmente a la alumna y causó destrozos materiales en los accesos principales de la institución educativa. (MDZ Online): Un joven de 22 años viajó desde Buenos Aires hasta Ushuaia e intentó raptar a una nena de 12 años a la que acosaba por redes sociales: la menor logró escapar y refugiarse en su escuela, mientras el agresor la perseguía y rompía una puerta de vidrio. Fue detenido.

> *"Mi amor, vení conmigo", era uno de los mensajes con los que el detenido acosaba a la niña.*
>
> MUNDO

4 noviembre 2026 · "Mi amor, vamos", "Vamos, vamos" y "Vení conmigo", gritaba a la alumna de 12 años, mientras pateaba un vidrio de la puerta de entrada de la escuela.

▶ Nota completa en quintafuerza.mx



ESPECTÁCULOS · MÉXICO

Andrea Legarreta demanda a Alfredo Adame por decir que Mía no es hija de Erik Rubín

POR **REDACCIÓN QUINTA FUERZA** · MÉXICO

LEER LA NOTA →



Andrea Legarreta demanda a Alfredo Adame por decir que Mía no es hija de Erik Rubín

> ***Incluso, aseguró que no tendría inconveniente en disculparse públicamente por sus declaraciones anteriores.***
>
> ESPECTÁCULOS

La polémica entre Andrea Legarreta y Alfredo Adame llegó a los tribunales, luego de que la conductora emprendiera acciones legales contra el actor por sus declaraciones sobre la paternidad de Mía , hija mayor de la presentadora y del cantante Erik Rubín . El propio Alfredo Adame confirmó que recibió una notificación relacionada con el procedimiento hace aproximadamente tres semanas. Además, reconoció que acudió a un tribunal para conocer los señalamientos en su contra, derivados de comentarios que realizó años atrás sobre la vida privada de Andrea Legarreta.

Durante un encuentro con la prensa, el exconductor explicó que está dispuesto a ofrecer una disculpa pública para solucionar el conflicto. Sin embargo, señaló que los representantes legales de Andrea Legarreta buscan una reparación del daño, situación que mantiene abierto el proceso. Alfredo Adame busca llegar a un acuerdo con Andrea Legarreta De acuerdo con su versión, Alfredo Adame acudió ante las autoridades correspondientes después de recibir un documento legal.

Durante su visita, conoció los comentarios que forman parte de la reclamación presentada por la conductora del programa Hoy . Ante esta situación, Alfredo Adame manifestó su disposición para llegar a una conciliación, con la intención de evitar que el enfrentamiento continúe. Incluso, aseguró que no tendría inconveniente en disculparse públicamente por sus declaraciones anteriores.

No obstante, el conflicto podría complicarse debido a que la defensa de Andrea Legarreta solicita una reparación del daño, aunque hasta el momento se desconocen las condiciones que estarían planteando para alcanzar un posible acuerdo.

▶ Nota completa en quintafuerza.mx

ESPECTÁCULOS · MUNDO

Don Omar transmitirá su concierto en Los Ángeles y así podrás verlo desde México

POR **REDACCIÓN QUINTA FUERZA** · MUNDO LEER LA NOTA →



Don Omar transmitirá su concierto en Los Ángeles y así podrás verlo desde México

Don Omar anunció que su concierto especial “Reggaeton Latino” , programado en el Kia Forum de Los Ángeles, California , contará con una transmisión internacional en vivo, permitiendo que sus seguidores disfruten del espectáculo desde distintos países, incluido México . El cantante de Puerto Rico , cuyo nombre real es William Omar Landrón Rivera , ofrecerá una presentación que reunirá algunos de los temas más representativos de su carrera. La iniciativa busca acercar el espectáculo a quienes no podrán asistir presencialmente al recinto de Estados Unidos .

Además, la transmisión contará con recursos audiovisuales de alta definición, múltiples cámaras y sonido envolvente, con el propósito de llevar la experiencia del concierto de Don Omar a las pantallas de sus seguidores. ¿Cuándo y dónde ver el concierto de Don Omar en México? La presentación de Don Omar está programada para hoy viernes 6 de noviembre de 2026, a las 8:00 pm de Los Ángeles, California .

Sin embargo, debido a la diferencia horaria, el espectáculo podrá seguirse en México a partir de las 10:00 pm, tiempo del centro del país. Los interesados podrán acceder a la transmisión mediante las plataformas digitales habilitadas en el sitio oficial de Don Omar , así como en sus perfiles verificados de redes sociales .

▶ Nota completa en quintafuerza.mx

> ***¿Cuándo y dónde ver el concierto de Don Omar en México?***
>
> ESPECTÁCULOS



ESPECTÁCULOS · MÉXICO

Simifest 2026 ofrece boletos al 2x1 por mil pesos para ver a Snoop Dogg en Cdmx

POR **REDACCIÓN QUINTA FUERZA** · MÉXICO

☞ LEER LA NOTA →



Simifest 2026 ofrece boletos al 2x1 por mil pesos para ver a Snoop Dogg en Cdmx

El Simifest 2026 anunció una promoción de boletos al 2x1 para su tercera edición , que se celebrará el próximo 5 de diciembre en la Cdmx . La oferta permitirá adquirir dos entradas generales por un total de dos mil pesos, incluidos los cargos por servicio, mediante la plataforma Ticketmaster . El encuentro musical tendrá como escenario la Curva 4 del Autódromo Hermanos Rodríguez , donde los asistentes podrán disfrutar de más de 12 horas de presentaciones en vivo, además de distintas actividades de entretenimiento inmersivo durante el Simifest.

Asimismo, el Simifest contará con la participación de artistas internacionales y agrupaciones mexicanas, por lo que la promoción representa una oportunidad para quienes buscan asistir al espectáculo con un costo reducido. ¿Cómo conseguir boletos al 2x1 para Simifest 2026? La promoción estará disponible exclusivamente durante los jueves de descuento de Ticketmaster y aplicará únicamente para los accesos de la Sección General .

De esta manera, cada entrada tendrá un costo aproximado de mil pesos al adquirir el paquete de dos boletos . Para aprovechar la oferta, los interesados deberán ingresar al sitio oficial de Ticketmaster y contar con una cuenta activa registrada con su nombre y correo electrónico. Posteriormente, podrán seleccionar el paquete promocional y realizar el pago mediante una tarjeta de crédito o débito, ya que son los únicos métodos aceptados por la plataforma.

Durante la compra también será posible contratar servicios adicionales, entre ellos Ticket2Ride , una alternativa de transporte oficial para quienes deseen trasladarse al Simifest .

▶ Nota completa en quintafuerza.mx

> ***De esta manera, cada entrada tendrá un costo aproximado de mil pesos al adquirir el paquete de dos boletos .***
>
> ESPECTÁCULOS

POLÍTICA · MÉXICO

Buscaban afectar a Morena y a la 4T con escándalos de Guadalupe Taddei: Claudia Sheinbaum

POR **REDACCIÓN QUINTA FUERZA** · MÉXICO

☞ LEER LA NOTA →

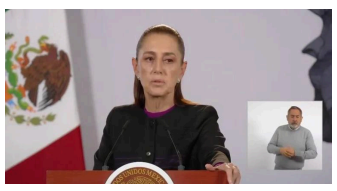

Buscaban afectar a Morena y a la 4T con escándalos de Guadalupe Taddei, dijo Claudia Shein

La presidenta de la república Claudia Sheinbaum Pardo aseguró que quienes dieron a conocer los escándalos por los presuntos contratos irregulares otorgados por Guadalupe Taddei tenían como objetivo afectar a Morena y a la autodenominada Cuarta Transformación. Y es que recordemos que desde que surgieron los videos e investigaciones por este tema, la mandataria federal y todo Morena ha buscado desmarcarse, pese a que Guadalupe Taddei y varios miembros de su familia son simpatizantes del movimiento y tienen cargos en los gobiernos federal y algunos estatales. “Por un lado, todo esto que salió pues tenía un objetivo, de afectar al movimiento al que representamos y que llegó al poder en el 2018, ese es el objetivo.

Nada más que el gobierno mientras no traicione al pueblo, éste lo defiende”, señaló al respecto Claudia Sheinbaum . Sobre el mismo tema de Guadalupe Taddei , la mandataria federal habló de la denuncia presentada por la gente de Somos contra ella y Raquel Buenrostro , titular de la Secretaría Anticorrupción y Buen Gobierno. “Nosotros solo dijimos los hechos, no tengo ningún problema, defiendo mis dichos, lo sostengo, porque tengo pruebas de lo que digo”, respondió Claudia Sheinbaum a los cuestionamientos de la prensa.

▶ Nota completa en quintafuerza.mx

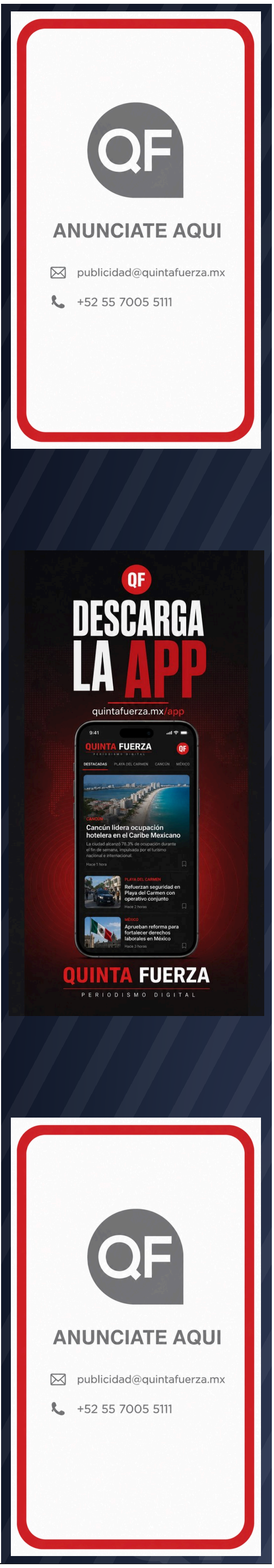

POLÍTICA · MÉXICO

Detienen a modelo de OnlyFans por no hacer un trío con familiares de diputada de Morena

POR **REDACCIÓN QUINTA FUERZA** · MÉXICO LEER LA NOTA →



Detienen a modelo de OnlyFans por no hacer un trío con familiares de diputada de Morena.

La modelo de OnlyFans, Karla Sotelo Miranda permanece en prisión preventiva desde hace más de tres meses en Cuernavaca, Morelos, enfrentando un proceso penal por el delito de extorsión agravada. El caso inició luego de que señalara públicamente y ante las autoridades al político y empresario Juan Carlos Salgado Ponce por un presunto intento de abuso sexual ocurrido durante un viaje de trabajo y descanso en Costa Rica. De acuerdo con las declaraciones de la afectada, durante la estancia en el país centroamericano, el empresario y su esposa ingresaron a su habitación intentando sostener relaciones sexuales sin su consentimiento, es decir, querían hacer un trío.

Tras oponer resistencia física y recibir ayuda de una acompañante, la modelo de OnlyFans logró ponerse a salvo. Sin embargo, las secuelas psicológicas desencadenaron ataques de pánico y ansiedad que requirieron tratamiento especializado. Sin embargo, el tema estaba lejos de terminar.

Al regresar a México , la modelo Karla Sotelo contactó a los involucrados para exigir una disculpa privada y la cobertura de los gastos médicos derivados del trauma. En respuesta, Juan Carlos, quien es además hermano de la diputada de Morena, Maggie Sotelo, acudió a las autoridades para denunciarla por presunta extorsión.

▶ Nota completa en quintafuerza.mx

> ***Argumenta que existe la intervención de personajes con influencia política y económica que i***
>
> POLÍTICA

POLÍTICA · MÉXICO

Empresarios con millonarios contratos están ligados a IFE e INE desde 1999: Claudia Sheinbaum

POR **REDACCIÓN QUINTA FUERZA** · MÉXICO LEER LA NOTA →



Empresarios con millonarios contratos están ligados a IFE e INE desde 2014, dijo Claudia S

> ***Caso concreto de José Alfredo Hernández Casillas y su hermano Raymundo.***
>
> POLÍTICA

La presidenta de la república Claudia Sheinbaum Pardo aseguró este día que la red de empresarios y proveedores de los institutos electorales federales y estatales data desde 1999. Caso concreto de José Alfredo Hernández Casillas y su hermano Raymundo. Con esta declaración la mandataria federal busca minimizar la responsabilidad de Guadalupe Taddei en estos contratos presuntamente irregulares y otorgados a la persona con quien mantenía una supuesta relación.

Y por supuesto, también intenta restarle responsabilidad a Morena, el partido que la puso al frente del INE.

▶ Nota completa en quintafuerza.mx

MEDIO AMBIENTE · QUINTANA ROO

Perforación afecta cueva Puerta del Cielo en zona de Sac Actún en Quintana Roo

POR **REDACCIÓN QUINTA FUERZA** · QUINTANA ROO LEER LA NOTA →



Perforación afecta cueva Puerta del Cielo en zona de Sac Actún en Quintana Roo.

> ***“Una afectación por perforaciones merece investigación seria.***
>
> MEDIO AMBIENTE

Se reportó el presunto colapso de parte del techo de la cueva conocida como Punta del Cielo (Heaven’s Gate) en la zona de Sac Actún, en Tulum, Quintana Roo. Incluso hubo quienes aseguraron que había buzos al interior que estuvieron en riesgo. Sin embargo, otras versiones indican que se estaba exagerando el incidente, y que en realidad fue un desprendimiento causado por perforaciones en un pozo cercano Es decir, una sección de lo que es el techo de esta caverna se habría desprendido mientras había buzos, pero lo que en realidad habría pasado, según quienes lo vivieron de cerca, es que cayó una densa nube de sedimentos que impidió la visibilidad.

▶ Nota completa en quintafuerza.mx

TU EDICIÓN DE HOY, GRATIS EN TU CORREO • quintafuerza.mx/newsletter | QF QUINTA FUERZA

MEDIO AMBIENTE · MÉXICO

Profepa revela causas de muerte de delfines: esto les pasó a Mincho y Moana

POR **REDACCIÓN QUINTA FUERZA** · MÉXICO ☞ LEER LA NOTA →



Profepa revela causas de muerte de delfines: esto le pasó a Mincho y Moana

La Procuraduría Federal de Protección al Ambiente (Profepa) dio a conocer las causas de muerte de delfines en cautiverio, tras concluir las necropsias de Mincho, del establecimiento Dolphin Connection Cancún, y Moana, del Delfinario Sonora. Los resultados revelaron que uno de los ejemplares falleció por cáncer con metástasis y el otro por un traumatismo en el hígado. De acuerdo con la dependencia federal, ambos fallecimientos ocurrieron durante octubre, aunque por circunstancias distintas.

Los resultados también dieron paso a inspecciones para verificar las condiciones de bienestar animal en los establecimientos. Muerte de delfines: Mincho padecía cáncer con metástasis Mincho, que permanecía en cautiverio en Dolphin Connection Cancún, falleció el 31 de octubre. La necropsia reveló que el ejemplar padecía un carcinoma en la lengua, un tumor maligno que se había extendido a otros órganos de su cuerpo.

La enfermedad avanzó hasta impedir que el delfín respondiera a la atención médico-veterinaria que recibía, lo que finalmente provocó su muerte. Según los resultados difundidos por Profepa, las complicaciones derivadas del cáncer fueron determinantes en el fallecimiento de Mincho. Moana murió por un golpe en el hígado En el caso de Moana, fallecida el 1 de octubre en el Delfinario Sonora, la necropsia identificó un traumatismo asociado con su muerte.

Posteriormente, las inspecciones realizadas por Profepa permitieron confirmar que el ejemplar había sufrido un golpe en el hígado. La dependencia explicó que la lesión posiblemente fue ocasionada por la caída de una luminaria de las instalaciones, debido a las ráfagas del huracán Polo.

▶ Nota completa en quintafuerza.mx

MEDIO AMBIENTE · MÉXICO

Denuncian abandono y hacinamiento de 17 perros en una vivienda de Nuevo León

POR **REDACCIÓN QUINTA FUERZA** · MÉXICO ☞ LEER LA NOTA →



Terrible situación en San Nicolás de los Garza

A San Nicolás de los Garza, Nuevo León . Un vecino denunció que los animales estaban rodeados de excremento y que, pese a presentar un reporte ante Bienestar Animal, después de tres semanas no había recibido atención. La denuncia fue presentada por Carlos Cortez, quien identificó la situación

> *"Me dio el olor y donde volteo, todos los animalitos ahí.*
>
> MEDIO AMBIENTE

al menos 17 perros fueron encontrados por las autoridades en condiciones de abandono, desnutrición y falta de agua y alimento dentro de una vivienda de la colonia Los Puentes, en el municipio de

hace aproximadamente tres semanas cuando trabajaba como conductor de una plataforma de transporte y se estacionó cerca del domicilio ubicado en la calle Monte Everest, entre Cerro de Pasco y Pico Misti, en el sector 11.

El mal olor proveniente de la propiedad llamó su atención. Al observar hacia el interior de una pequeña cochera, encontró a los perros hacinados y en condiciones que calificó como deplorables. "Me dio el olor y donde volteo, todos los animalitos ahí.

Había uno que yo pienso ya estaba muerto, pero todos los perritos estaban en pésimas condiciones, desnutridos, llenos de excremento", relató. Perros viven entre excremento y presunta falta de alimento en Nuevo León De acuerdo con el denunciante, los animales permanecen dentro de una cochera de dimensiones reducidas, donde se acumulan heces y existen condiciones que podrían comprometer su salud en Nuevo León .

▶ Nota completa en quintafuerza.mx



SEGURIDAD · MÉXICO

Mujer apuñala a dos adultos mayores que le prestaron dinero en Coahuila

POR **REDACCIÓN QUINTA FUERZA** · MÉXICO

LEER LA NOTA →



Ambulancia de la Cruz Roja Mexicana con cinta de precaución amarilla frente a un edificio

> ***Los afectados fueron identificados como Manuel Sánchez, de 74 años, y Patricia Morales , de 63.***
>
> SEGURIDAD

Una mujer atacó con un arma blanca a dos adultos mayores que acudieron a cobrarle un préstamo en el ejido Luchana, en el municipio de San Pedro, Coahuila . Las víctimas sufrieron múltiples heridas en distintas partes del cuerpo y tuvieron que ser trasladadas de emergencia a una clínica de la entidad. Los afectados fueron identificados como Manuel Sánchez, de 74 años, y Patricia Morales , de 63.

De acuerdo con los primeros informes, ambos se dedican al préstamo de dinero y acudieron al domicilio de la presunta agresora para solicitar el pago de una deuda pendiente. Sin embargo, durante el encuentro, la mujer habría reaccionado de manera violenta y los atacó con un objeto punzocortante. La agresión ocurrió durante la tarde del jueves 5 de noviembre, en el ejido Luchana, en Coahuila .

Tras el ataque, los adultos mayores presentaban más de cinco heridas de arma blanca cada uno, según los primeros reportes. Las lesiones se encontraban distribuidas principalmente en el tórax y los brazos. Además, ambos tenían heridas superficiales en la zona del cuello.

Debido a la cantidad de lesiones, la pareja fue trasladada a la clínica en San Pedro, Coahuila , donde recibió atención médica. Pese a las heridas que presentaban, el parte médico en Coahuila reportó que ambos pacientes se encontraban estables y fuera de peligro vital inmediato. Por lo tanto, permanecían bajo atención médica, mientras se daba seguimiento a su estado de salud.

Autoridades de Coahuila buscan a la pregunta agresora De acuerdo con las primeras indagatorias, los afectados señalaron como responsable a una mujer identificada como Rosario "N" , quien vive en el mismo ejido Luchana, en San Pedro, Coahuila .

▶ Nota completa en quintafuerza.mx

SEGURIDAD · MÉXICO

Paracaidista choca contra condominio y adulta mayor lo rescata en Acapulco

POR **REDACCIÓN QUINTA FUERZA** · MÉXICO LEER LA NOTA →


Paracaidista choca contra condominio y adulta mayor lo rescata en Acapulco

Un salto extremo desde la azotea de un edificio en Acapulco, Guerrero , estuvo cerca de terminar en tragedia, luego de que un paracaidista perdiera el control durante su descenso y se impactara contra la fachada de un condominio , hasta quedar atrapado en el barandal de un balcón. El accidente ocurrió en el edificio La Palapa , ubicado en la zona costera de Acapulco , donde el deportista realizaba una actividad autorizada. Sin embargo, una maniobra que no había sido ensayada previamente provocó que el paracaídas tomara una dirección distinta a la prevista.

En lugar de desplazarse hacia la bahía, el equipo se abrió frente a la estructura del inmueble, ocasionando que el hombre chocara contra la parte exterior de la torre y descendiera varios metros sin control. Paracaidista queda atrapado en balcón de Acapulco Tras el impacto, el deportista terminó suspendido sobre la cerca protectora de una terraza perteneciente a una residencia privada. Aunque logró mantenerse sujeto al barandal, tuvo que realizar distintas maniobras para desenredar su equipo de seguridad y recuperar la estabilidad.

El momento quedó registrado en un video que comenzó a circular en redes sociales , donde se observa la complicada situación que enfrentó el hombre después de que su descenso no saliera conforme a lo planeado. Mientras permanecía sobre la estructura del balcón en Acapulco , el paracaidista intentaba acomodarse y comprobar que podía moverse sin dificultad.

▶ Nota completa en quintafuerza.mx

TU EDICIÓN DE HOY, GRATIS EN TU CORREO • quintafuerza.mx/newsletter | QF QUINTA FUERZA

SEGURIDAD · MÉXICO

Video: Explosión deja más de 20 lesionados en tianguis de Ixtapaluca, Edomex

POR **REDACCIÓN QUINTA FUERZA** · MÉXICO

LEER LA NOTA →



Servicios de emergencia atendieron en el lugar a los heridos

Una bebé de un año y cinco meses se reporta delicada en terapia intensiva en el hospital de alta especialidad de Ixtapaluca luego de resultar lesionada durante la explosión registrada en un tianguis de ese municipio del Edomex . Se trata de la pequeña Yoali, quien se encontraba en compañía de su abuela Juana Alicia González, que también resultó lesionada con quemaduras en su cuerpo, cuando pretendían realizar compras del hogar. Arnulfo Gómez, abuelo de la pequeña, informó que la menor sufrió quemaduras en distintas partes del cuerpo, además de lesiones severas en los pulmones, por lo que tuvo que ser intubada y su estado de salud es delicado en Edomex .

La familia señaló que, de acuerdo con lo que les comunicaron los médicos, existe el riesgo de que la bebé no sobreviva durante las próximas horas, situación que los mantiene desesperados y angustiados. “Está grave. Es posible que no pase la noche, porque se quemó los pulmones y algo pueda funcionar bien; estamos desesperados, angustiados.

Es algo que no se lo deseamos a nadie”, dijo. De acuerdo con el testimonio de sus familiares desde Edomex , la pequeña se encontraba acompañada de su abuela cuando ocurrió la deflagración en un puesto dedicado a la venta de “gorditas”. Varios heridos en Ixtapaluca, Edomex Juana Alicia resultó con quemaduras en el pecho, las manos y el rostro, por lo que permanece bajo atención médica, aunque con un pronóstico más favorable en Edomex .

Los familiares señalaron que, presuntamente, la explosión se originó en un puesto de venta de gorditas y solicitaron que se realicen los peritajes correspondientes para determinar las causas del siniestro y deslindar responsabilidades.

▶ Nota completa en quintafuerza.mx

> ***Paralelamente, la cuenta del Instituto Mexicano del Seguro Social (IMSS) aclaró que brinda atención méd***
>
> SEGURIDAD

DEPORTES · MUNDO

Portero que provocó la muerte del jugador Jesús de Miguel en España piensa dejar el futbol

POR **REDACCIÓN QUINTA FUERZA** · MUNDO

LEER LA NOTA →



Dos futbolistas con camisetas de equipo: a la izquierda un hombre de piel oscura con camis

El portero del FC Andorra, Jesús Owono , de 25 años, ha llegado a pensar en abandonar el futbol profesional tras el accidente ocurrido en España durante el partido contra el CD Tenerife , en el que murió el delantero Jesús de Miguel . (CD Tenerife 🏳️): Rotos de dolor, con un nudo en la garganta y sin poder creer que esto sea verdad, desde el CD Tenerife comunicamos el trágico fallecimiento, este martes, día 3 de noviembre de 2026, a las 8:00 horas, de Jesús de Miguel Alameda. No hay palabras de consuelo; no hay absolutamente 3 noviembre 2026 · La posibilidad de dejar el futbol fue revelada por Ana Maye , excoordinadora general de la Federación de Futbol de Guinea Ecuatorial y persona cercana al portero desde hace 14 años.

Según explicó, el jugador está muy afectado por la muerte de su compañero, especialmente al pensar en la esposa de Jesús de Miguel y en el hijo de un año y medio que dejó el delantero. Esta situación ha llevado al portero a pensar en abandonar el futbol profesional. Desde que ocurrió la tragedia, el FC Andorra ha puesto ayuda psicológica a disposición del guardameta.

El objetivo es acompañarlo durante este proceso y facilitar su recuperación antes de tomar decisiones sobre su futuro deportivo. Además, su familia también está pendiente de él. Su madre viajó desde Países Bajos hasta Andorra para acompañarlo.

Según reportes, la situación también ha afectado a sus hermanos, que han recibido comentarios e insultos relacionados con el accidente.

▶ Nota completa en quintafuerza.mx

> ***Esta situación ha llevado al portero a pensar en abandonar el futbol profesional.***
>
> DEPORTES







DEPORTES · MUNDO

Harry Kane renueva con Bayern Múnich de Alemania tras ganar el Balón de Oro 2026

POR **REDACCIÓN QUINTA FUERZA** · MUNDO ☞ LEER LA NOTA →



Harry Kane posa sonriente con una camiseta del FC Bayern con el nombre Kane y el número 20

Harry Kane continuará su carrera en el Bayern Múnich de Alemania hasta junio de 2029. El club confirmó este jueves la renovación del delantero de Inglaterra , quien amplió su contrato por dos temporadas más, pocos días después de conquistar el Balón de Oro 2026 . (FC Bayern München): ***Legenden geben sich nicht zufrieden – sie wollen mehr***!

Harry Kane beim FC Bayern – die Geschichte geht weiter. 🌟 5 noviembre 2026 · El acuerdo llegó después de varias semanas de negociaciones. Con esta decisión, el conjunto de Alemania asegura la continuidad de uno de sus principales goleadores, quien llegó procedente del Tottenham de Inglaterra en 2023.

Desde entonces, Harry Kane ha disputado 161 partidos oficiales con el Bayern Múnich y ha marcado 156 goles. Además, registra 40 asistencias, cifras que muestran su aporte al equipo desde su llegada. La renovación se produce después de que el atacante recibiera el Balón de Oro 2026 en la gala de France Football, celebrada la semana pasada en Londres .

El reconocimiento llegó tras una temporada en la que destacó por sus goles y su participación en los resultados del equipo. (FC Bayern München): ***ABSOLUTE HARRY KANE*** 5 noviembre 2026 · En el apartado colectivo, Harry Kane ha conseguido dos títulos de Bundesliga , dos Supercopas de Alemania y una Copa de Alemania .

▶ Nota completa en quintafuerza.mx

> ***(FC Bayern München): Legenden geben sich nicht zufrieden – sie wollen mehr!***
>
> DEPORTES

GEOPOLÍTICA · MUNDO

María Corina Machado respalda declarar vacante la presidencia de Venezuela

POR **REDACCIÓN QUINTA FUERZA** · MUNDO ☞ LEER LA NOTA →


EEUU vs Venezuela

> ***Espera juicio por varios cargos, entre ellos el de "narcoterrorismo", sobre los cuales no hay sentencia.***
>
> GEOPOLÍTICA

La líder opositora y Nobel de la Paz María Corina Machado respaldó el 5 de noviembre la propuesta de Estados Unidos para declarar vacante la presidencia de Venezuela y llamar a elecciones el próximo año. El planteamiento surge tras la caída de Nicolás Maduro en un operativo estadounidense el 3 de enero. Machado expresó su postura en una declaración dirigida a la Cumbre Iberoamericana de Madrid.

Allí apoyó la hoja de ruta del Departamento de Estado de Estados Unidos. Qué contempla la hoja de ruta El plan prevé renovar el máximo tribunal venezolano antes de que termine 2026. Inmediatamente después se crearía un nuevo Consejo Nacional Electoral.

▶ Nota completa en quintafuerza.mx

IA · MUNDO

Video: Robots compiten por subir 3 mil 100 escalones en una montaña en China

POR **REDACCIÓN QUINTA FUERZA** · MUNDO ☞ LEER LA NOTA →



Robot cuadrúpedo con jaula de carga sube escalones de piedra en un templo chino, acompañad

> ***El desafío consistió en superar 3 mil 100 escalones de piedra y llegar hasta la cima.***
>
> IA

Cerca de 90 robots participaron en una competencia para subir una montaña en China . El desafío consistió en superar 3 mil 100 escalones de piedra y llegar hasta la cima. Sin embargo, no todos consiguieron completar el recorrido.

(李沧小么哥): China Focus: On Mount Tai, a tough test for China's robots ? Some stride briskly, others move at a leisurely pace, and a few even walk with a feline grace like a cat. On November 2, humanoid robots climbed Mount Tai, showing off their unique moves.

5 noviembre 2026 · La prueba puso a competir a estas máquinas en un terreno que también representa un esfuerzo considerable para las personas.

▶ Nota completa en quintafuerza.mx

TU EDICIÓN DE HOY, GRATIS EN TU CORREO • quintafuerza.mx/newsletter | QF QUINTA FUERZA

CIENCIA · MÉXICO

Detectan contaminación por mercurio en antiguos yacimientos mayas

POR **REDACCIÓN QUINTA FUERZA** · MÉXICO LEER LA NOTA →



Detectan contaminación por mercurio en antiguos yacimientos mayas

Un nuevo estudio publicado en la revista Science Advances , reveló que existen altos niveles de contaminación por mercurio en antiguos asentamientos de la civilización maya , ubicados en la península de Yucatán. Según el hallazgo, este elemento tóxico estuvo presente durante varios siglos en los alrededores de importantes ciudades prehispánicas y habría afectado a distintos organismos acuáticos. El estudio señala que una de las principales fuentes de contaminación fue el cinabrio, un mineral de color rojo intenso que los antiguos mayas utilizaban con fines ceremoniales, religiosos y decorativos.

Aunque para esta civilización representaba la sangre, la vida y el alma, su composición contiene principalmente mercurio , una sustancia que puede provocar graves daños al organismo humano. Investigaciones anteriores ya habían identificado rastros de este elemento en ciudades antiguas como Tikal, en Guatemala. Sin embargo, el nuevo trabajo demuestra que la contaminación pudo extenderse a otras regiones del territorio maya, particularmente en las tierras bajas del norte, donde hasta ahora existían pocos registros de este tipo.

Detectan mercurio en antiguos asentamientos mayas de Yucatán Para realizar el estudio, los científicos analizaron muestras extraídas de sedimentos del fondo de lagos cercanos a dos antiguas ciudades mayas de la península de Yucatán: Cobá, uno de los sitios arqueológicos más conocidos de la región, y Xcach , un asentamiento mucho menos estudiado. Los resultados permitieron identificar diferentes periodos de acumulación de mercurio. En Cobá, uno de los incrementos comenzó aproximadamente en el año 250 d.

C.

▶ Nota completa en quintafuerza.mx

> ***Los resultados permitieron identificar diferentes periodos de acumulación de mercurio.***
>
> CIENCIA

CULTURA · MÉXICO

Declaran Patrimonio Cultural Inmaterial cocina tradicional de Morelos

POR **REDACCIÓN QUINTA FUERZA** · MÉXICO LEER LA NOTA →



Declaran Patrimonio Cultural Inmaterial cocina tradicional de Morelos

ste viernes 6 de noviembre, la cocina tradicional de Morelos fue declarada Patrimonio Cultural Inmaterial , una distinción que busca proteger las prácticas culinarias y preservar la herencia de las comunidades morelenses. La declaratoria fue encabezada por la gobernadora Margarita González Saravia durante la inauguración de La Gran Mesa de México , Cumbre Iberoamericana de Cocina de Territorio , realizada en la Plaza General Emiliano Zapata, en el Centro Histórico de Cuernavaca . Al encuentro asistieron cocineras tradicionales, productores, autoridades culturales y representantes del sector turístico, para mostrar sus sabores, recetas y conocimientos gastronómicos que han sido transmitidos de generación en generación.

En la ceremonia también estuvo presente Josefina Rodríguez Zamora, secretaria de Turismo federal, quien acompañó el inicio de este reconocimiento a las tradiciones gastronómicas de

E Morelos . Con esta medida, se contempla tanto la preparación de platillos regionales como los conocimientos relacionados con los ingredientes, el trabajo del campo y las costumbres de las comunidades. Cocineras tradicionales, protagonistas del reconocimiento en Morelos La distinción es resultado de un proceso de investigación en distintas comunidades del estado, cuyo propósito fue identificar y documentar a las personas que mantienen vivas las recetas, técnicas y formas de preparación heredadas de sus familias.

▶ Nota completa en quintafuerza.mx

> ***También destacó que, pese a las dificultades, la perseverancia ha permitido conservar esta herencia culinaria.***
>
> CULTURA





SALUD · MUNDO

Conoce qué le pasa a tu cerebro cuando lees muchas noticias negativas

POR **REDACCIÓN QUINTA FUERZA** · MUNDO

LEER LA NOTA →

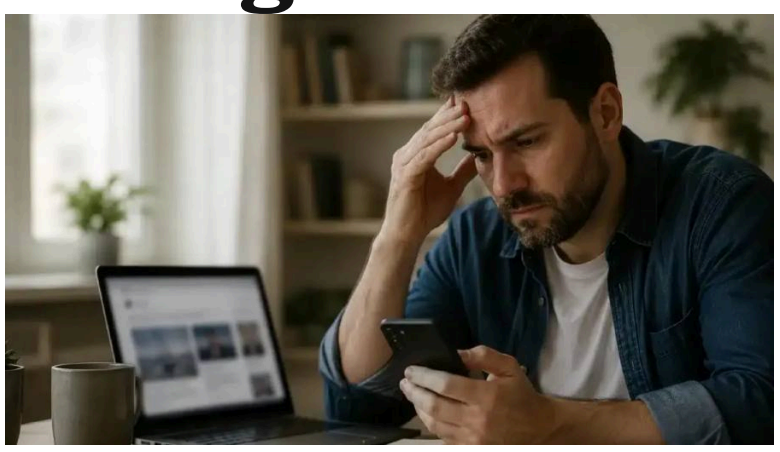

Hombre barbado con camisa de mezclilla se lleva la mano a la frente, gesto de preocupación

> ***Este mecanismo permite identificar posibles amenazas y reaccionar ante ellas.***
>
> SALUD

Leer noticias forma parte de la vida diaria. Sin embargo, pasar largos periodos consumiendo información negativa puede afectar al cerebro , alterar el descanso y aumentar el estrés . El comportamiento se conoce como “doomscrolling” y ocurre cuando una persona sigue deslizando la pantalla para encontrar más datos preocupantes, aunque ya haya pasado mucho tiempo frente al teléfono.

El cerebro humano tiene una tendencia natural a prestar más atención a los peligros que a las situaciones positivas. Este mecanismo permite identificar posibles amenazas y reaccionar ante ellas. Por eso, las noticias sobre conflictos, accidentes, crisis o situaciones de riesgo suelen captar nuestra atención.

En las redes sociales , esta respuesta puede prolongarse. Las plataformas ofrecen nuevas publicaciones cada vez que el usuario desliza la pantalla. Así, una noticia lleva a otra y la lectura puede extenderse durante largos periodos.

Además, recibir información nueva puede generar la sensación de que es necesario seguir leyendo para entender lo que ocurre. Sin embargo, el flujo de noticias no tiene un final definido. La exposición frecuente a información preocupante puede mantener al cerebro pendiente de posibles amenazas.

Esto puede aumentar el estrés y hacer más difícil desconectarse de los problemas que aparecen en la pantalla. También puede afectar la concentración. Cuando una persona cambia continuamente de una noticia a otra, su atención pasa de un tema a otro sin mucho descanso.

Esto puede generar cansancio mental y dificultar otras actividades. Otro efecto aparece durante la noche. Leer noticias negativas antes de dormir puede aumentar la preocupación y mantener la mente activa.

▶ Nota completa en quintafuerza.mx

EDUCACIÓN · MÉXICO

México aumenta el gasto en becas, pero recorta recursos para servicios educativos

POR **REDACCIÓN QUINTA FUERZA** · MÉXICO LEER LA NOTA →



México aumenta el gasto en becas, pero recorta recursos para servicios educativos

Un reciente análisis de México Evalúa sobre el P aquete Económico 2027, reveló que el gobierno federal destinará 193 mil millones de pesos a programas de becas escolares durante el próximo año, cifra que supera los 185 mil millones contemplados para los servicios educativos. El estudio “ 10 puntos de las finanzas públicas del Paquete Económico 2027 ” advierte que, entre 2013 y 2027, los recursos destinados a becas prácticamente se triplicarían en términos reales, al pasar de 64 mil millones a 193 mil millones de pesos. En contraste, el presupuesto para servicios educativos disminuiría 16%, al bajar de 220 mil millones a 185 mil millones de pesos.

Becas adquieren mayor peso frente a capacitación docente De acuerdo con la organización, esta redistribución implica que las transferencias económicas para estudiantes adquieren mayor peso frente a otros componentes del sistema educativo, como la capacitación de docentes, la elaboración de planes de estudio, el fomento al deporte y la operación de programas públicos. En 2013, las becas representaban 5.9% del gasto federal en educación, mientras que los servicios educativos concentraban 20.2%. Para 2027, las primeras alcanzarían 15.3% del presupuesto y los segundos recibirían 14.7%.

M éxico Evalúa considera que esta transformación genera preocupaciones sobre los recursos disponibles para fortalecer la calidad de la enseñanza. ¿Cuánto aumentará el presupuesto educativo en México para 2027?

▶ Nota completa en quintafuerza.mx



TURISMO · MÉXICO

¿De Cancún a Belice en el Tren Maya? Estudian nueva ruta ferroviaria

POR **REDACCIÓN QUINTA FUERZA** · MÉXICO

LEER LA NOTA →



¿De Cancún a Belice en el Tren Maya? Estudian nueva ruta ferroviaria

El Tren Maya podría permitir una conexión ferroviaria entre Cancún y Ciudad de Belice mediante una extensión internacional que partiría del sur de Quintana Roo. El gobierno beliceño espera recibir durante noviembre un estudio de viabilidad que determinará si existen las condiciones técnicas y financieras para desarrollar el proyecto. La propuesta contempla aproximadamente 160 kilómetros de infraestructura ferroviaria para conectar la frontera con México y Ciudad de Belice, con la posibilidad de extender posteriormente el recorrido hacia Guatemala.

El primer ministro de Belice, John Briceño, confirmó que el análisis cuenta con el respaldo del Banco Interamericano de Desarrollo (BID), organismo que participa en los estudios para evaluar la conectividad ferroviaria de ese país con México y Centroamérica. Sin embargo, la construcción todavía no está autorizada y dependerá de los resultados del estudio. Tren Maya podría conectar Cancún, Playa del Carmen y Belice La posible ampliación tendría especial relevancia para Quintana Roo, ya que el Tren Maya cuenta con infraestructura que conecta Cancún, Playa del Carmen, Tulum y Chetumal.

De concretarse el proyecto internacional, los pasajeros podrían utilizar esa red para llegar al sur del estado y continuar hacia territorio beliceño, siempre que se establezcan las conexiones y servicios ferroviarios correspondientes. En enero de 2025, Briceño planteó la posibilidad de extender la conexión desde Chetumal y cruzar el río Hondo hacia Belice. No obstante, el trazado definitivo de la nueva línea, las estaciones y la operación de un eventual servicio directo desde Cancún todavía no han sido confirmados.

▶ Nota completa en quintafuerza.mx

> ***Sin embargo, la construcción todavía no está autorizada y dependerá de los resultados del estudio.***
>
> TURISMO

TECNOLOGÍA · MUNDO

Descubre por qué no debes compartir internet desde tu celular

POR **REDACCIÓN QUINTA FUERZA** · MUNDO

LEER LA NOTA →



Persona sosteniendo un smartphone con la pantalla mostrando el símbolo de Wi-Fi y el texto

Compartir internet desde el celular parece una acción inofensiva. Es habitual activar el punto de acceso para que un amigo, familiar o compañero de trabajo pueda conectarse cuando no tiene WiFi . Sin embargo, esta práctica puede abrir la puerta a problemas de seguridad que muchos usuarios desconocen.

Una contraseña fácil de descubrir o una conexión mal protegida puede permitir que personas ajenas utilicen la red e incluso intenten acceder a otros dispositivos. El peligro no consiste únicamente en que alguien consuma los gigabytes del plan. Si un desconocido consigue conectarse, puede aprovechar las debilidades de la red para realizar ataques informáticos , buscar otros equipos conectados o intentar obtener información que no debería estar a su alcance.

Uno de los riesgos es que un dispositivo desconocido se conecte a internet sin permiso. Esto puede ocurrir cuando la contraseña es demasiado sencilla, se comparte con muchas personas o permanece sin cambios durante años. Además, los teléfonos y las computadoras conectados a una misma red pueden quedar expuestos a intentos de comunicación no autorizados.

Si alguno tiene fallos de seguridad, un atacante podría aprovecharlos para buscar archivos compartidos, servicios abiertos o información accesible dentro del dispositivo. También existe el riesgo de que un equipo conectado esté infectado con programas maliciosos . Estos pueden intentar propagarse o atacar otros dispositivos que encuentre en la red.

▶ Nota completa en quintafuerza.mx

> ***Sin embargo, esta práctica puede abrir la puerta a problemas de seguridad que muchos usuarios desconocen.***
>
> TECNOLOGÍA

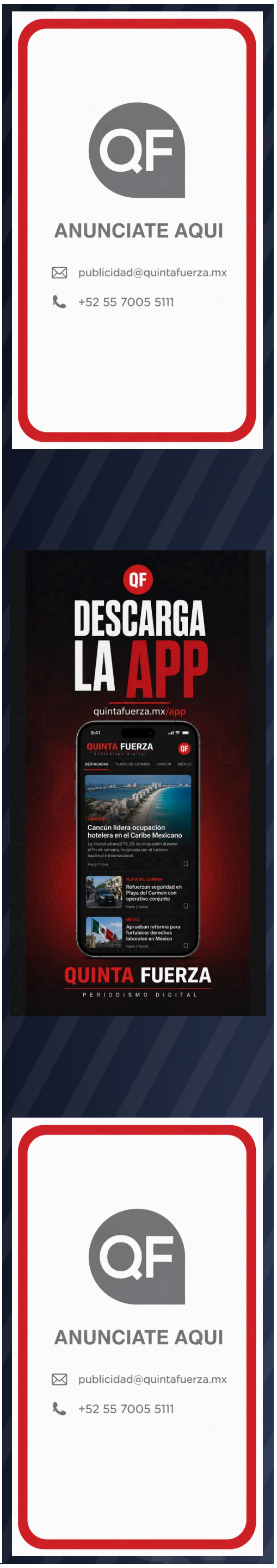









ESPACIO · CDMX

Video: Captan extraños destellos verdosos en cielo de la CDMX

POR **REDACCIÓN QUINTA FUERZA** · CDMX

LEER LA NOTA →

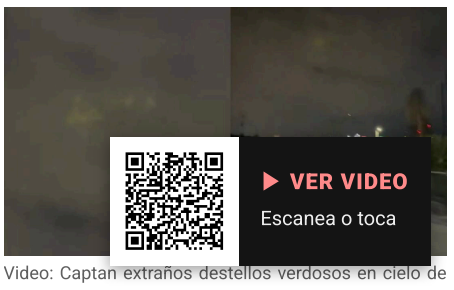

Video: Captan extraños destellos verdosos en cielo de la CDMX

Extraños destellos de tonalidades verdes y blancas iluminaron distintos puntos del cielo al sur de la Ciudad de México (CDMX) , llamando la atención de los presentes que se encontraban paseando por las calles. Inmediatamente, las imágenes del fenómeno comenzaron a circular en redes sociales y desataron especulaciones sobre un posible avistamiento d e Objetos Voladores no Identificados (Ovnis) . En los videos compartidos por los usuarios se observa a varias personas mirando hacia el cielo y tratando de registrar el suceso con sus teléfonos celulares.

Lo que generó mayor curiosidad fue la aparición de diferentes luces que parecían desplazarse o extenderse en distintas direcciones, sin que los testigos lograran reconocer su origen. Así se observaron las extrañas luces en el cielo de CDMX Las grabaciones muestran varios resplandores que sobresalen en medio de la oscuridad. En uno de los registros destaca una especie de franja luminosa de color verde amarillento que parece proyectarse horizontalmente, mientras que en otros se distinguen destellos blancos con una apariencia alargada.

Los avistamientos ocurrieron en las inmediaciones del centro comercial Gran Sur, ubicado en la alcaldía Coyoacán. En esa zona, algunas personas se detuvieron para observar el espectáculo luminoso y compartir lo que estaban presenciando a través de videos que posteriormente llegaron a distintas plataformas digitales. Hasta el momento, no se ha dado a conocer una explicación oficial que permita determinar con certeza qué provocó las luces en el cielo de la CDMX.

Esta falta de información contribuyó a que surgieran distintas interpretaciones entre los internautas.

▶ Nota completa en quintafuerza.mx

> ***Esta falta de información contribuyó a que surgieran distintas interpretaciones entre los internautas.***
>
> ESPACIO



ANÚNCIATE CON NOSOTROS

Tu marca, a toda página

Llega cada mañana a miles de lectores de El diario nacional en la edición impresa digital de Quinta Fuerza.

Quinta Fuerza · Nacional

quintafuerza.mx/anunciate

ventas@quintafuerza.mx →