HOY



Niño le clava un lápiz en el ojo a su...
PÁG. 4



Madre e hija pierden la vida por ataque de...
PÁG. 5



Siria desmiente envío de tropas a Yemen para...
PÁG. 6

CLIMA · NACIONAL
☀ 26° / 12°
Cielo despejado

QUINTA FUERZA

EL DIARIO NACIONAL

INDICADORES
Dólar $18.65
Tipo de cambio del día

NACIONAL AÑO 1 · NÚM. 161 DOMINGO 8 DE NOVIEMBRE DE 2026 $10.00 MXN

LO DE HOY

- Niño le clava un lápiz en el ojo a su compañero en una... P.4
- Madre e hija pierden la vida por ataque de osos grizzly... P.5
- Siria desmiente envío de tropas a Yemen para combatir a... P.6
- Video: Hijo de Rey Misterio golpea a fan tras ser... P.7

DESCARGA LA APP
App Store Google Play
Escanea con tu celular

RECIBE EL RESUMEN EN TU CORREO
Escanea con tu celular

ESCUCHA EL NOTICIERO
Podcast 6 AM : todo lo importante en 5–7

MUNDO · MUNDO

Asesinan a 33 personas en una aldea en el Congo

POR REDACCIÓN QUINTA FUERZA · MUNDO ☞ LEER LA NOTA →



Personal sanitario con trajes de protección blancos traslada una camilla cubierta con una *Foto: Quinta Fuerza*

Al menos 33 personas fueron asesinadas durante un ataque armado en el este del Congo . Los agresores , vinculados al grupo terrorista Estado Islámico (ISIS), incendiaron más de 50 viviendas y provocaron la huida de unos 180 pacientes de un hospital. Entre ellos había personas sospechosas de tener ébola y un enfermo con la infección confirmada.

La agresión ocurrió durante la noche del jueves 5 de noviembre en una aldea del este de la República Democrática del Congo . Un grupo de hombres armados irrumpió en la localidad y comenzó a atacar a la población. El balance inicial confirmó al menos 33 personas asesinada s.

▶ *Continúa en la página 3*

ESPACIO PUBLICITARIO

SEGURIDAD

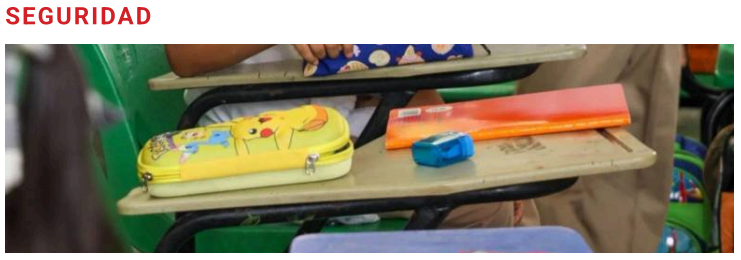

Niño le clava un lápiz en el ojo a su compañero en una escuela en Edomex

REDACCIÓN · NACIONAL ☞ LEER LA NOTA →

Un niño de siete años podría perder la visión de uno de sus ojos después de que un compañero le clavara un lápiz durante una actividad escolar en una primaria de Chicoloapan , Edomex . La familia denuncia que el menor ya había sufrido otras agresiones dentro del plantel y señala que las autoridades escolares conocían…

MEDIO AMBIENTE



Madre e hija pierden la vida por ataque de osos grizzly en Canadá

REDACCIÓN · NACIONAL ☞ LEER LA NOTA →

Una caminata por los paisajes naturales de Columbia Británica, Canadá, terminó en tragedia para una madre y su hija, quienes perdieron la vida tras ser atacadas por varios osos grizzly. Según los reportes, las víctimas fueron identificadas como Jennifer Balcarras , de 48 años, y Selah Reed ,…

EN BREVE

- Siria desmiente envío de tropas a Yemen para combatir a los hutíes
- Video: Hijo de Rey Misterio golpea a fan tras ser agredido arriba del ring en...
- Teorema PBR descarta la realidad objetiva que defendía Einstein
- Preparan documental sobre el atentado frustrado en concierto de Taylor Swift...
- Agua mineral no es para todos; conoce quiénes deberían evitar su consumo
- Conoce cómo ayudar a jóvenes que esperan los resultados del examen de...

ANÚNCIATE EN QUINTA FUERZA
Tu marca en la edición impresa digital · ventas@quintafuerza.mx

7 501234 567890

SÍGUENOS EN REDES
@quintafuerza.mx

quintafuerza.mx
Versión Periódico — Edición Digital

DIRECTORIO

PRESIDENTE DEL CONSEJO DE ADMINISTRACIÓN
Jorge Ariel Urtaza de la Peña

DIRECTOR
Carla Adriana Toledo Oliver

DIRECTOR EJECUTIVO
Dante de la Peña García

DIRECTOR DE OPERACIONES
Sergio Zavala Monroy

DIRECTOR EDITORIAL
Osvaldo Esteban Orellano

EDICIÓN IMPRESA

COORDINADOR DE EDICIÓN IMPRESA
Fernando Portilla Zúñiga

SUBCOORDINADOR DE EDICIÓN IMPRESA
Carlos Balam García

JEFE DE MESA DE REDACCIÓN
Didier Pérez Ochoa

COORDINADOR DE DISEÑO EDITORIAL
Felipe Dzib Cupul

JEFE DE INFORMACIÓN
Yatziri Álvarez Schneider

ADMINISTRACIÓN
Rosendo Toledo Camacho

CONSEJO EDITORIAL
Enrique René Puente Pérez · Alejandro Prado · Emilio Marín Rojas

COLOFÓN

Quinta Fuerza · Versión Periódico — Edición Digital · Periodicidad diaria.

Editada por **Riviera Media Digital S.A. de C.V.**, Canal de Miramontes 119, Fracc. Residencial Acoxpa, C.P. 14300, Tlalpan, CDMX. Tel. (55) 7005 5111..

Reserva de Derechos al Uso Exclusivo del Título No. 04-2024-101413452100-203, INDAUTOR. Vigente hasta el 14 de octubre de 2026.

Prohibida la reproducción total o parcial del contenido sin permiso de los editores. Edición: **Año 1 · Núm. 161**.

EN ESTA EDICIÓN

03 Mundo ›
04 Seguridad ›
05 Medio ambiente ›
06 Medio ambiente ›
07 Mundo ›
08 Deportes ›
09 Ciencia ›
10 Espectáculos ›
11 Educación ›
12 Turismo ›
13 Política ›
14 Espacio ›
15 Geopolítica ›

Toca una sección para ir a su página



VIENE DE LA PORTADA · MUNDO

Asesinan a 33 personas en una aldea en el Congo

POR **REDACCIÓN QUINTA FUERZA** · MUNDO

LEER LA NOTA →



Personal sanitario con trajes de protección blancos traslada una camilla cubierta con una

Al menos 33 personas fueron asesinadas durante un ataque armado en el este del Congo . Los agresores , vinculados al grupo terrorista Estado Islámico (ISIS), incendiaron más de 50 viviendas y provocaron la huida de unos 180 pacientes de un hospital. Entre ellos había personas sospechosas de tener ébola y un enfermo con la infección confirmada.

La agresión ocurrió durante la noche del jueves 5 de noviembre en una aldea del este de la República Democrática del Congo . Un grupo de hombres armados irrumpió en la localidad y comenzó a atacar a la población. El balance inicial confirmó al menos 33 personas asesinada s.

Algunas víctimas recibieron disparos, mientras que otras fueron atacadas con machetes o murieron a causa de los incendios. Además, los atacantes quemaron más de 50 viviendas, motocicletas y un vehículo. Un informe de una organización independiente elevó la cifra de fallecidos a 35, entre ellos 17 menores de edad.

El ataque también afectó a instalaciones sanitarias de la zona. Esta situación complicó la atención médica en una región que ya afronta una epidemia de ébola . Uno de los problemas más importantes tras la masacre fue la salida de unos 180 pacientes de un centro hospitalario.

El ataque interrumpió la actividad médica y obligó a las personas ingresadas a abandonar las instalaciones. Entre quienes huyeron había varios pacientes con sospecha de ébola y al menos una persona que tenía la infección confirmada. También se encontraban enfermos considerados de alto riesgo.

Esta situación preocupa a los especialistas porque los pacientes con ébola necesitan aislamiento y seguimiento médico para evitar nuevos contagios. Cuando una persona infectada abandona el hospital, resulta más difícil controlar sus movimientos y detectar posibles contactos. Por eso, el personal sanitario pidió a los pacientes que regresaran al centro para continuar con el tratamiento y las medidas de prevención.

La huida supone un problema añadido para el Congo , donde las autoridades sanitarias trabajan para contener el brote y evitar que aumenten las infecciones. ¿Quién está detrás de la masacre en el Congo? Las sospechas apuntan a las Fuerzas Democráticas Aliadas (ADF), un grupo armado de Uganda que opera en el este del Congo y que mantiene vínculos con Estado Islámico desde 2019.

Esta organización ha sido señalada por numerosos ataques contra la población civil. Sus integrantes actúan principalmente en zonas del este del país, donde mantienen enfrentamientos con las fuerzas militares. Tras la masacre, los ejércitos del Congo y Uganda pusieron en marcha una operación para

> ***Entre ellos había personas sospechosas de tener ébola y un enfermo con la infección confirmada.***
>
> MUNDO

SEGURIDAD · MÉXICO

Fallecen dos funcionarios de Tepeyahualco, Puebla en accidente carretero

POR **REDACCIÓN QUINTA FUERZA** · MÉXICO

LEER LA NOTA →



Fallecen dos funcionarios de Tepeyahualco, Puebla en accidente carretero

> ***Las primeras versiones señalan que la unidad de carga circulaba en sentido contrario al vehículo compacto.***
>
> SEGURIDAD

Un accidente automovilístico sobre la autopista Puebla-Perote dejó sin vida a dos funcionarios municipales de Tepayahualco de Hidalgo , quienes viajaban en un auto compacto cuando fueron impactados por un tractocamión. Los hechos se registraron la madrugada de este sábado 7 de noviembre, a la altura del entronque con San Antonio Virreyes, en el municipio de Cuyoaco. Las víctimas fueron identificadas como Abigail Moyano Salazar , quien se desempeñaba como concejal de Derechos para los Niños, Niñas, Adolescentes y Juventudes, y Gustavo Alejandro Tlaquiz Temaxte, secretario general del Concejo Municipal de Tepeyahualco de Hidalgo.

De acuerdo con los primeros reportes, el percance ocurrió alrededor de las 4:00 horas, cuando ambos funcionarios viajaban a bordo de un Chevrolet Spark verde . Durante su trayecto, el automóvil recibió un fuerte impacto en el costado izquierdo por parte de un tractocamión perteneciente a la empresa Transportes Roldán. ¿Cómo ocurrió el accidente en Puebla?

Las primeras versiones señalan que la unidad de carga circulaba en sentido contrario al vehículo compacto. No obstante, serán los peritajes correspondientes los que permitan establecer cómo ocurrió el choque y determinar las responsabilidades. Entre los factores que pudieron influir en el accidente se encuentra la presencia de una densa neblina en la zona, una condición frecuente durante esta temporada y que habría complicado la visibilidad de los conductores.

▶ Nota completa en quintafuerza.mx

LLÉVATE LA NOTICIA
Descarga la app de Quinta Fuerza
Alertas y lo último de El diario nacional en tu celular.
quintafuerza.mx/app →

SEGURIDAD · MÉXICO

Riña entre trabajadores de una taquería deja dos muertos y un herido en Nuevo León

POR **REDACCIÓN QUINTA FUERZA** · MÉXICO

LEER LA NOTA →

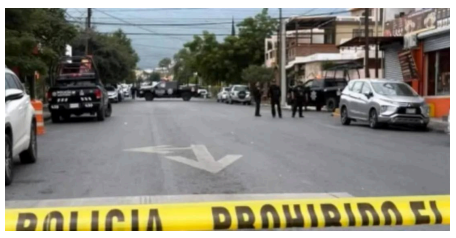

La confrontación escaló de una discusión verbal

Una riña dentro de la taquería El Trompo Regio dejó dos muertos y un hombre gravemente herido en la colonia Valle Verde, tercer sector, al poniente de Monterrey , Nuevo León . La agresión habría comenzado entre personas que convivían y consumían bebidas alcohólicas tras concluir la jornada laboral del establecimiento. Los hechos en Nuevo León fueron reportados alrededor de las 10:30 horas en el cruce de las calles San José y Carlos Barrera, a unos metros de la avenida Ruiz Cortines.

La confrontación escaló de una discusión verbal a una pelea en la que habrían sido utilizadas armas blancas. Paramédicos de Cruz Roja y Protección Civil Municipal revisaron a tres hombres de entre 20 y 25 años que presentaban heridas punzocortantes en distintas partes del cuerpo. Dos de ellos ya no tenían signos vitales cuando los cuerpos de auxilio ingresaron al local.

El tercer lesionado fue estabilizado y trasladado en estado grave al Hospital Universitario. La información disponible indicó que permanecía bajo custodia policial mientras recibía atención médica en Nuevo León . (INFO7MTY): 🚨 Una riña al interior de una taquería terminó en tragedia, luego de que dos hombres murieran y una tercera persona resultara lesionada durante una agresión con arma blanca en la colonia Valle Verde en Monterrey.

Los hechos se registraron una taquería conocida como el "Trompo 7 noviembre 2026 · Discusión después de la jornada laboral en Nuevo León Los primeros reportes señalaron que los empleados del negocio solían permanecer en el inmueble después de terminar sus labores durante la madrugada para ingerir bebidas alcohólicas.

▶ Nota completa en quintafuerza.mx

> ***La confrontación escaló de una discusión verbal a una pelea en la que habrían sido utilizadas armas blancas.***
>
> SEGURIDAD

SEGURIDAD · MÉXICO

Albañil fallece tras ser golpeado por su compañero de trabajo en Lerdo, Durango

POR **REDACCIÓN QUINTA FUERZA** · MÉXICO

LEER LA NOTA →



Edificio del IMSS con torre de concreto y reja verde en primer plano, un repartidor en mot

Un hombre de 50 años, identificado como José Hernández Hernández , murió la tarde del jueves 6 de noviembre en la Clínica 46 del Instituto Mexicano del Seguro Social (IMSS) , en Gómez Palacio, Durango. El trabajador de la construcción permaneció cinco días hospitalizado debido a las graves lesiones que sufrió en la cabeza durante una presunta agresión en el municipio de Lerdo . De acuerdo con los primeros reportes, los hechos ocurrieron el sábado 31 de octubre, cuando José Hernández realizaba trabajos de construcción junto con otro hombre identificado como Carlos Iván, alias “El Perico”.

Ambos habían sido contratados para realizar el vaciado de concreto en una losa de un domicilio ubicado en la Calzada Guadalupe Victoria, en la colonia Las Flores. La vivienda pertenece al suegro de la víctima . Según las investigaciones, el conflicto comenzó cuando llegó el momento de pagar por el trabajo realizado.

De acuerdo con la información recabada por las autoridades, Carlos Iván manifestó su inconformidad con la cantidad que recibió por el servicio. Durante la discusión, presuntamente sacó un bóxer que llevaba entre sus pertenencias y lo colocó en una de sus manos. Posteriormente, golpeó en repetidas ocasiones a José Hernández en la cabeza.

A consecuencia de la agresión, el albañil perdió el conocimiento y quedó tendido en el lugar. Tras lo ocurrido, el presunto responsable abandonó el domicilio y huyó.

▶ Nota completa en quintafuerza.mx

> ***Según las investigaciones, el conflicto comenzó cuando llegó el momento de pagar por el trabajo realizado.***
>
> SEGURIDAD



MEDIO AMBIENTE · MÉXICO

Greenpeace presenta amparo por recorte a protección de vaquita marina

POR **REDACCIÓN QUINTA FUERZA** · MÉXICO

LEER LA NOTA →



Greenpeace presenta amparo por recorte a protección de vaquita marina

> ***Estas redes se utilizan en actividades pesqueras como la captura de camarón y totoaba.***
>
> MEDIO AMBIENTE

Greenpeace México, el Centro para la Diversidad Biológica y Conservación de Mamíferos Marinos de México (Comarino) presentaron una demanda de amparo contra las nuevas reglas de pesca en el Alto Golfo de California, al considerar que ponen en mayor riesgo de extinción a la vaquita marina , una especie de la que se estima que sobreviven alrededor de 10 ejemplares. El recurso judicial, anunciado el 6 de noviembre en Mexicali, Baja California, busca suspender las disposiciones publicadas por el gobierno federal el 14 de octubre de 2026, que redujeron aproximadamente 86% la superficie donde se prohíbe utilizar redes de enmalle. Las organizaciones sostienen que los cambios se aprobaron sin una consulta pública que permitiera examinar sus consecuencias ambientales.

Greenpeace pide frenar nuevas reglas para proteger a la vaquita marina La demanda cuestiona la reducción del área donde están prohibidas las redes agalleras o de enmalle, consideradas la principal amenaza para la supervivencia de la especie. Estas redes se utilizan en actividades pesqueras como la captura de camarón y totoaba. Las vaquitas pueden quedar atrapadas accidentalmente y morir ahogadas al no poder salir a respirar.

Según las organizaciones, las nuevas disposiciones dejan fuera de las restricciones miles de kilómetros cuadrados del hábitat histórico de la vaquita marina. Alejandro Olivera, representante en México del Centro para la Diversidad Biológica, advirtió que los ejemplares no permanecen exclusivamente dentro de las áreas delimitadas por las autoridades.

▶ Nota completa en quintafuerza.mx

MEDIO AMBIENTE · QUINTANA ROO

Perforación afecta cueva Puerta del Cielo en zona de Sac Actún en Quintana Roo

POR **REDACCIÓN QUINTA FUERZA** · QUINTANA ROO

LEER LA NOTA →



Perforación afecta cueva Puerta del Cielo en zona de Sac Actún en Quintana Roo.

Se reportó el presunto colapso de parte del techo de la cueva conocida como Punta del Cielo (Heaven's Gate) en la zona de Sac Actún, en Tulum, Quintana Roo. Incluso hubo quienes aseguraron que había buzos al interior que estuvieron en riesgo. Sin embargo, otras versiones indican que se estaba exagerando el incidente, y que en realidad fue un desprendimiento causado por perforaciones en un pozo cercano Es decir, una sección de lo que es el techo de esta caverna se habría desprendido mientras había buzos, pero lo que en realidad habría pasado, según quienes lo vivieron de cerca, es que cayó una densa nube de sedimentos que impidió la visibilidad.

Sin embargo, al parecer nadie estuvo en riesgo. "Antes de publicar que una cueva 'colapsó' y que 'casi mata a buzos', hagan lo mínimo exigible a un medio: verificar la información. Según la aclaración posterior de quienes estaban en el lugar, el incidente estuvo relacionado con la perforación de un pozo cerca de Puerta del Cielo .

Al alcanzar la zona inundada, entró material al sistema y se produjo una fuerte pérdida de visibilidad . Esa explicación contradice su versión de un derrumbe del techo", externó en redes sociales el buzo alemán Dirk Penzel , experto que reside en Quintana Roo . El buzo consideró que algunos medios exageraron o fueron imprecisos al hablar del derrumbe del techo de una cueva, sobre todo porque, dijo, no hubo evidencia que confirmara que este incidente fuera tan grave como algunos aseguraron.

▶ Nota completa en quintafuerza.mx

> ***"Una afectación por perforaciones merece investigación seria.***
>
> MEDIO AMBIENTE



MEDIO AMBIENTE · MÉXICO

Profepa revela causas de muerte de delfines: esto les pasó a Mincho y Moana

POR **REDACCIÓN QUINTA FUERZA** · MÉXICO

LEER LA NOTA →



Profepa revela causas de muerte de delfines: esto le pasó a Mincho y Moana

La Procuraduría Federal de Protección al Ambiente (Profepa) dio a conocer las causas de muerte de delfines en cautiverio, tras concluir las necropsias de Mincho, del establecimiento Dolphin Connection Cancún, y Moana, del Delfinario Sonora. Los resultados revelaron que uno de los ejemplares falleció por cáncer con metástasis y el otro por un traumatismo en el hígado. De acuerdo con la dependencia federal, ambos fallecimientos ocurrieron durante octubre, aunque por circunstancias distintas.

Los resultados también dieron paso a inspecciones para verificar las condiciones de bienestar animal en los establecimientos. Muerte de delfines: Mincho padecía cáncer con metástasis Mincho, que permanecía en cautiverio en Dolphin Connection Cancún, falleció el 31 de octubre. La necropsia reveló que el ejemplar padecía un carcinoma en la lengua, un tumor maligno que se había extendido a otros órganos de su cuerpo.

La enfermedad avanzó hasta impedir que el delfín respondiera a la atención médico-veterinaria que recibía, lo que finalmente provocó su muerte. Según los resultados difundidos por Profepa, las complicaciones derivadas del cáncer fueron determinantes en el fallecimiento de Mincho. Moana murió por un golpe en el hígado En el caso de Moana, fallecida el 1 de octubre en el Delfinario Sonora, la necropsia identificó un traumatismo asociado con su muerte.

Posteriormente, las inspecciones realizadas por Profepa permitieron confirmar que el ejemplar había sufrido un golpe en el hígado. La dependencia explicó que la lesión posiblemente fue ocasionada por la caída de una luminaria de las instalaciones, debido a las ráfagas del huracán Polo.

▶ Nota completa en quintafuerza.mx

MUNDO · MUNDO

Marchan decenas de miles en Francia por cuarto sábado seguido

POR **REDACCIÓN QUINTA FUERZA** · MUNDO

LEER LA NOTA →

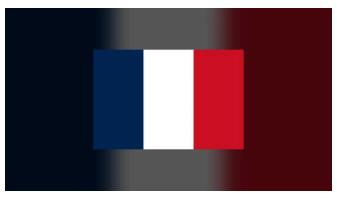

Bandera de Francia (azul, blanco y rojo en franjas verticales) sobre un fondo degradado en

Decenas de miles de personas participaron el 7 de noviembre en nuevas protestas en Francia , la cuarta jornada consecutiva de sábado en que sindicatos, organizaciones estudiantiles y movimientos sociales salen a las calles. Exigen aumentos salariales y mejores condiciones en los liceos. Según las autoridades, asistieron 146.000 personas.

> ***Exigen aumentos salariales y mejores condiciones en los liceos.***
>
> MUNDO

Los organizadores elevan la cifra a 250.000. Menor asistencia que en semanas anteriores Las movilizaciones transcurrieron en general con calma, salvo incidentes menores, y mostraron un descenso frente a otras jornadas. De acuerdo con el Ministerio del Interior, el 31 de octubre se contaron 320.000 personas, el 24 de octubre 410.000 y el 17 de octubre 550.000.

La cifra también quedó por debajo de las 575.000 personas que, según las autoridades, se reunieron el jueves 5 de noviembre en una convocatoria sindical. En París, la marcha recorrió el centro entre las plazas de la República y de la Nación, con un ambiente festivo y cantos como la Marsellesa. Al término del recorrido, la policía usó gases lacrimógenos para dispersar a unas 200 personas.

También se registraron choques con las fuerzas de seguridad en Burdeos. El ministro del Interior, Laurent Nuñez, volvió a desplegar 70.000 agentes para evitar las escenas de caos que se vivieron el 17 de octubre. Reuniones con el gobierno el 9 de noviembre El primer ministro, Sébastien Lecornu, afirmó que toma en cuenta tanto las demandas sindicales como las preocupaciones de los empresarios.

▶ Nota completa en quintafuerza.mx

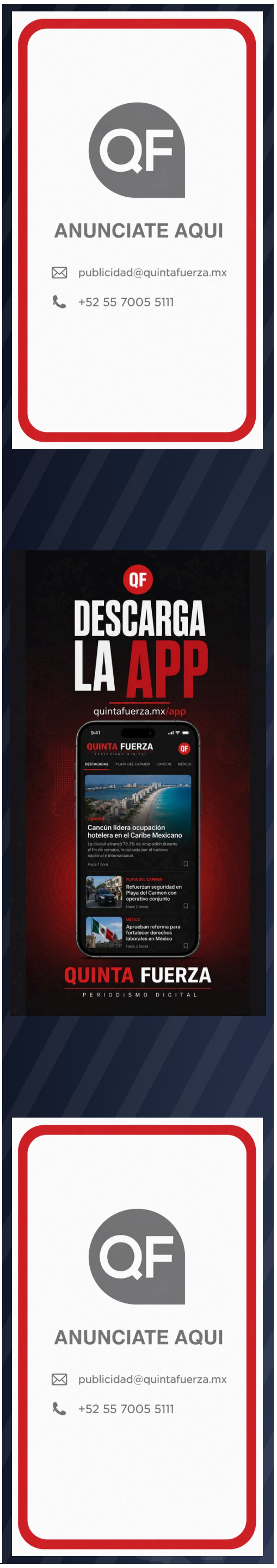

MUNDO · MUNDO

Video: Tiroteo deja seis muertos y más de 20 heridos en Cracovia, Polonia

POR **REDACCIÓN QUINTA FUERZA** · MUNDO ☞ LEER LA NOTA →



Fallecieron cuatro mujeres y dos hombres

Al menos seis personas murieron y otras 15 resultaron heridas después de que un hombre armado abriera fuego desde su vehículo en la ciudad de Cracovia, en el sur de Polonia , este sábado, según informaron las autoridades. El tiroteo ocurrió alrededor de las 15:00 hora local (9:00 ET), cuando el sospechoso entró con su vehículo en la plaza principal del mercado de la ciudad y comenzó a disparar indiscriminadamente, acabando con la vida de cuatro mujeres y dos hombres, indicó la policía de Cracovia. El presunto autor vestía ropa de estilo militar y utilizó armamento militar, declaró la subinspectora de Policía Katarzyna Cisło al medio de Polonia TVN24.

El individuo fue alcanzado por disparos de la Policía y ha sido trasladado a un hospital, señaló el cuerpo policial. La policía de Polonia halló “numerosas armas y municiones” en su vehículo, añadió Cisło. El sospechoso es ciudadano polaco y era el único autor buscado por las autoridades, añadió la Policía.

Los servicios de emergencia continúan trabajando en el lugar de los hechos, informó la Policía en una actualización posterior. Entre los heridos se encuentran agentes de Policía de Polonia . (Alerta News 24): 🇵🇱 | En Polonia, identifican a Michał Oksiński, de 25 años, como el autor del tiroteo en Cracovia que dejó al menos 6 muertos.

▶ Nota completa en quintafuerza.mx

> *“La policía de Polonia halló “numerosas armas y municiones” en su vehículo, añadió Cisło.*
>
> MUNDO

MUNDO · MUNDO

Video: Luchador de jiu-jitsu propina brutal golpiza a dos mujeres en Brasil

POR **REDACCIÓN QUINTA FUERZA** · MUNDO ☞ LEER LA NOTA →



Quedó detenido por tentativa de feminicidio

> *“El luchador fue identificado como Lucas Portela Fontana Gomes.*
>
> MUNDO

Un luchador de jiu-jitsu fue detenido en Río de Janeiro luego de ser acusado de agredir a dos vecinas dentro de un condominio ubicado en Tijuca, en la Zona Norte de la ciudad en Brasil . El caso ocurrió durante la madrugada del jueves 5 de noviembre y una de las agresiones quedó registrada por la cámara de seguridad de un ascensor, según informaron varios medios brasileños. El luchador fue identificado como Lucas Portela Fontana Gomes.

De acuerdo con la reconstrucción publicada en redes sociales , el hombre habría ingresado primero al departamento de una mujer de 66 años, ubicada en el tercer piso del edificio. Familiares de la víctima lograron salir del inmueble y pidieron ayuda.

▶ Nota completa en quintafuerza.mx

DEPORTES · MÉXICO

Estrellas de la NBA ven a México con posibilidades de tener su propio equipo en la liga

POR **REDACCIÓN QUINTA FUERZA** · MÉXICO ☞ LEER LA NOTA →



Jugadores de Indiana Pacers y Denver Nuggets frente a monumentos de la Ciudad de México, c

> *“Es, sin duda, una posibilidad, si es que los rumores son ciertos”, afirmó.*
>
> DEPORTES

México podría tener su propio equipo en la NBA . La posibilidad fue mencionada por Nikola Jokic , estrella de los Denver Nuggets , quien habló sobre el potencial de la Ciudad de México durante las actividades previas al Mexico City Game 2026. (NBA Latam): ¿Están listos para este juegazo en la ?

😍🇲🇽 7 noviembre 2026 · El tres veces ganador del premio al Jugador Más Valioso (MVP) disputará por primera vez un partido en la capital mexicana . Durante su visita, destacó el tamaño de la ciudad y las condiciones que podría ofrecer para recibir una franquicia de la NBA en el futuro.

▶ Nota completa en quintafuerza.mx

TU EDICIÓN DE HOY, GRATIS EN TU CORREO • quintafuerza.mx/newsletter | QF QUINTA FUERZA

DEPORTES · MÉXICO

Simulación de la IA muestra al campeón de la Liga MX del Apertura 2026

POR **REDACCIÓN QUINTA FUERZA** · MÉXICO

LEER LA NOTA →



Simulación de la IA muestra al campeón de la Liga MX del Apertura 2026

Con tan solo dos jornadas por disputarse de la fase regular, la inteligencia artificial (IA) adelantó a los finalistas y al campeón del torneo Apertura 2026 de la Liga MX. Debido a que se aproxima el cierre del certamen, algunos medios especializados en futbol consultaron herramientas como ChatGPT y Gemini para realizar simulaciones sobre el desenlace del torneo. Ambos chatbots coincidieron en que los finalistas serán Cruz Azul y América.

¿Quién será el campeón del Apertura 2026 según la IA? De acuerdo con las simulaciones realizadas, Cruz Azul sería el conjunto que se quedaría con el título del Apertura 2026 , consiguiendo así el bicampeonato de la Liga MX. Cabe recordar que la Máquina Celeste se coronó en el Clausura 2026 , en mayo pasado.

Pero el pronóstico no termina ahí. Tanto ChatGPT como Gemini contemplaron un escenario en el que los cementeros disputarían la final frente al América , su acérrimo rival, en una nueva edición de uno de los enfrentamientos más intensos del futbol mexicano. Este posible desenlace tendría un ingrediente especial, debido a la histórica rivalidad entre ambas instituciones.

Cruz Azul no ha conseguido eliminar a las Águilas en una serie de Liguilla desde el torneo Invierno 1999 y, además, ha perdido tres finales frente al conjunto azulcrema en menos de 15 años. ¿Por qué la Inteligencia Artificial eligió a Cruz Azul? Entre los argumentos que respaldan la elección de la Máquina destaca su momento futbolístico.

El equipo suma cuatro victorias consecutivas y nueve triunfos en lo que va del Apertura 2026 , una racha que refleja su capacidad para llegar en buenas condiciones a la fase final. Otro aspecto considerado fue su rendimiento ofensivo.

▶ Nota completa en quintafuerza.mx

> ***Ambos chatbots coincidieron en que los finalistas serán Cruz Azul y América.***
>
> DEPORTES

CIENCIA · MUNDO

Descubren nueva especie de dinosaurio carnívoro de hace 120 millones de años en Europa

POR **REDACCIÓN QUINTA FUERZA** · MUNDO

LEER LA NOTA →

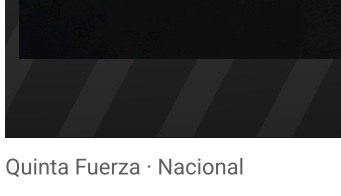
Se trata del "Invictibellatrix amberina"

Científicos identificaron al " Invictibellatrix amberina ", una nueva especie de dinosaurio carnívoro que aporta la primera prueba de la presencia de megaraptoranos en Europa. El hallazgo modifica el mapa conocido de un grupo de depredadores del Cretácico del que existen pocos restos. Los investigadores concluyeron que el animal vivió hace unos 120 millones de años, durante el Cretácico Temprano, en el actual sur de Inglaterra.

El dinosaurio consiste en una caja craneana, la parte posterior del cráneo que rodeaba el cerebro. Había sido recuperado cerca de Sudmoor Point, en la Isla de Wight, y pasó a formar parte de las colecciones del Museo de Historia Natural de Londres en 1924. El paleontólogo Paul Barrett encontró el hueso durante una revisión de la colección en 2020.

Reconoció que no era un resto común y convocó a Cassius Morrison, entonces estudiante de doctorado especializado en cráneos de dinosaurios, para examinarlo. “Es un auténtico misterio que este fósil pasara desapercibido durante tanto tiempo guardado en un cajón durante casi 100 años”, afirmó Morrison, investigador de University College London, según recogió Deutsche Welle. “En la Isla de Wight se encuentran muchos huesos; quién sabe qué más está esperando a ser descubierto”, añadió.

El caso expone una realidad habitual en los grandes museos de historia natural.

▶ Nota completa en quintafuerza.mx

> ***“En la Isla de Wight se encuentran muchos huesos; quién sabe qué más está esperando a ser descubierto”, añadió.***
>
> CIENCIA



CIENCIA · MÉXICO

Detectan contaminación por mercurio en antiguos yacimientos mayas

POR **REDACCIÓN QUINTA FUERZA** · MÉXICO

LEER LA NOTA →



Detectan contaminación por mercurio en antiguos yacimientos mayas

> ***Los resultados permitieron identificar diferentes periodos de acumulación de mercurio.***
>
> CIENCIA

Un nuevo estudio publicado en la revista Science Advances , reveló que existen altos niveles de contaminación por mercurio en antiguos asentamientos de la civilización maya , ubicados en la península de Yucatán. Según el hallazgo, este elemento tóxico estuvo presente durante varios siglos en los alrededores de importantes ciudades prehispánicas y habría afectado a distintos organismos acuáticos. El estudio señala que una de las principales fuentes de contaminación fue el cinabrio, un mineral de color rojo intenso que los antiguos mayas utilizaban con fines ceremoniales, religiosos y decorativos.

Aunque para esta civilización representaba la sangre, la vida y el alma, su composición contiene principalmente mercurio , una sustancia que puede provocar graves daños al organismo humano. Investigaciones anteriores ya habían identificado rastros de este elemento en ciudades antiguas como Tikal, en Guatemala. Sin embargo, el nuevo trabajo demuestra que la contaminación pudo extenderse a otras regiones del territorio maya, particularmente en las tierras bajas del norte, donde hasta ahora existían pocos registros de este tipo.

Detectan mercurio en antiguos asentamientos mayas de Yucatán Para realizar el estudio, los científicos analizaron muestras extraídas de sedimentos del fondo de lagos cercanos a dos antiguas ciudades mayas de la península de Yucatán: Cobá, uno de los sitios arqueológicos más conocidos de la región, y Xcach , un asentamiento mucho menos estudiado. Los resultados permitieron identificar diferentes periodos de acumulación de mercurio. En Cobá, uno de los incrementos comenzó aproximadamente en el año 250 d.

C.

▶ Nota completa en quintafuerza.mx

ESPECTÁCULOS · MUNDO

Video: Filtran un personaje sorpresa para la película Avengers: Doomsday

POR **REDACCIÓN QUINTA FUERZA** · MUNDO LEER LA NOTA →

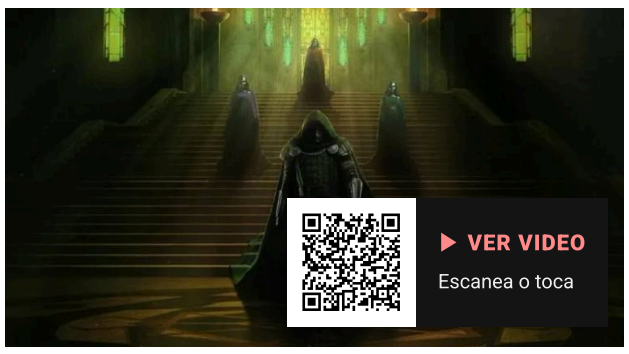

Llegará a las salas cinematográficas en poco más de un mes

Un promocional automotriz filtró uno de los secretos mejor guardados de Avengers: Doomsday . El material publicitario anticipó la llegada de un poderoso aliado a la inminente batalla multiversal contra el Doctor Doom. Los fanáticos detectaron una pista visual innegable en los últimos segundos del metraje oficial, detonando múltiples especulaciones en internet.

La esperada cinta de Marvel Studios llegará a las salas cinematográficas en poco más de un mes. Los hermanos Russo dirigen esta monumental entrega que reunirá a justicieros de diferentes líneas temporales y universos paralelos. El actor Robert Downey Jr.

asume el rol del villano principal y desata el caos tras culminar su aclamado ciclo como Iron Man. La trama central obligará a los Vengadores originales, los Nuevos Vengadores, los 4 Fantásticos, los guerreros wakandianos y los X-Men a olvidar sus diferencias ideológicas. Las distintas facciones unirán fuerzas para frenar esta amenaza de escala global.

Los seguidores cuentan los días para atestiguar este histórico ensamble actoral en la pantalla grande. Las estrategias de promoción de Avengers: Doomsday mantuvieron bajo absoluta reserva la identidad de varios integrantes del elenco. El equipo de producción guardó múltiples sorpresas para desvelarlas exclusivamente durante las funciones de estreno.

La filtración publicitaria rompió el hermetismo corporativo y adelantó una de las revelaciones más esperadas por la audiencia.

▶ Nota completa en quintafuerza.mx

> ***La esperada cinta de Marvel Studios llegará a las salas cinematográficas en poco más de un mes.***
>
> ESPECTÁCULOS



ESPECTÁCULOS · MUNDO

Fallece Sebastián Lelio, cineasta ganador del Oscar por "Una mujer fantástica"

POR **REDACCIÓN QUINTA FUERZA** · MUNDO

LEER LA NOTA →



Fallece Sebastián Lelio, cineasta ganador del Oscar por "Una mujer fantástica"

El cineasta Sebastián Lelio, reconocido internacionalmente por dirigir la película “ Una mujer fantástica ”, ganadora del Oscar a Mejor Película Extranjera , falleció este viernes a los 52 años. La noticia fue confirmada por su familia mediante un comunicado difundido en redes sociales. Amalia Kassai , pareja del realizador, informó que la muerte ocurrió por motivos de salud, aunque no se dieron a conocer detalles sobre las circunstancias.

El anuncio provocó muestras de tristeza por parte de quienes reconocieron su trayectoria y contribución al cine chileno. En el mensaje compartido en Instagram , sus familiares expresaron el dolor que atraviesan por su partida y destacaron que su recuerdo permanecerá entre ellos. También solicitaron respeto a su privacidad durante este momento complicado.

¿Qué se sabe del fallecimiento de Sebastián Lelio? De acuerdo con información difundida por CNN Chile, el director fue encontrado sin vida en su domicilio, ubicado en el sector de Las Condes, al nororiente de Santiago . Hasta el momento, no se han proporcionado públicamente más detalles sobre lo sucedido.

Por su parte, la Fiscalía Metropolitana Oriente anunció que realizará las investigaciones correspondientes para esclarecer las condiciones en las que ocurrió el fallecimiento de Sebastián Lelio. ¿Quién era Sebastián Lelio? Sebastián Lelio nació el 8 de marzo de 1974 en Mendoza, Argentina , pero desarrolló su vida y carrera en Chile , país al que llegó cuando tenía apenas dos años, luego de la separación de sus padres.

Durante su niñez y adolescencia vivió en diferentes localidades chilenas, como Viña del Mar, Concepción y Cholguán . También pasó una temporada en Norteamérica .

▶ Nota completa en quintafuerza.mx

> *La noticia fue confirmada por su familia mediante un comunicado difundido en redes sociales.*
>
> ESPECTÁCULOS

SALUD · MUNDO

Conoce qué le pasa a tu cerebro cuando lees muchas noticias negativas

POR **REDACCIÓN QUINTA FUERZA** · MUNDO

LEER LA NOTA →

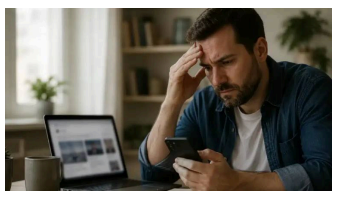

Hombre barbado con camisa de mezclilla se lleva la mano a la frente, gesto de preocupación

Lo como “doomscrolling” y ocurre cuando una persona sigue deslizando la pantalla para encontrar más datos preocupantes, aunque ya haya pasado mucho tiempo frente al teléfono.

El cerebro humano tiene una tendencia natural a prestar más atención a los peligros que a las situaciones positivas. Este mecanismo permite identificar posibles amenazas y reaccionar ante ellas. Por eso, las noticias sobre conflictos, accidentes, crisis o situaciones de riesgo suelen captar nuestra atención.

En las redes sociales , esta respuesta puede prolongarse. Las plataformas ofrecen nuevas publicaciones cada vez que el usuario desliza la pantalla. Así, una noticia lleva a otra y la lectura puede extenderse durante largos periodos.

Además, recibir información nueva puede generar la sensación de que es necesario seguir leyendo para entender lo que ocurre. Sin embargo, el flujo de noticias no tiene un final definido. La exposición frecuente a información preocupante puede mantener al cerebro pendiente de posibles amenazas.

Esto puede aumentar el estrés y hacer más difícil desconectarse de los problemas que aparecen en la pantalla. También puede afectar la concentración. Cuando una persona cambia continuamente de una noticia a otra, su atención pasa de un tema a otro sin mucho descanso.

▶ Nota completa en quintafuerza.mx

> *Este mecanismo permite identificar posibles amenazas y reaccionar ante ellas.*
>
> SALUD



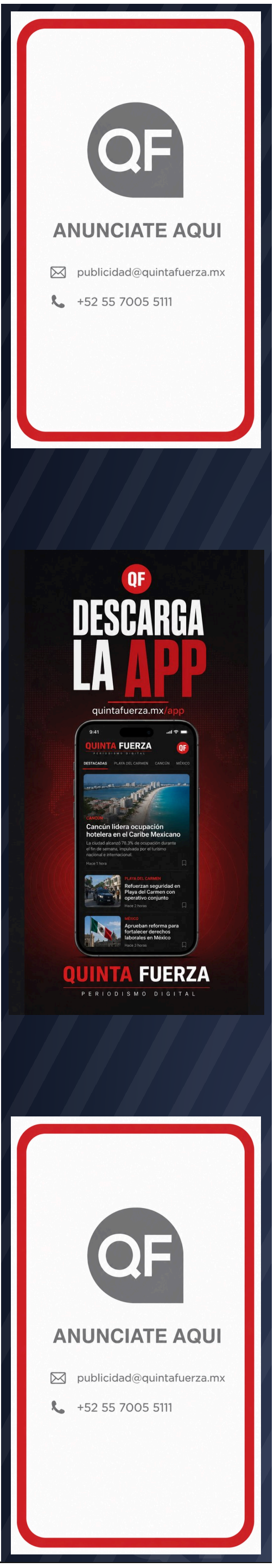

EDUCACIÓN · MÉXICO

México aumenta el gasto en becas, pero recorta recursos para servicios educativos

POR **REDACCIÓN QUINTA FUERZA** · MÉXICO ☞ LEER LA NOTA →



México aumenta el gasto en becas, pero recorta recursos para servicios educativos

Un reciente análisis de México Evalúa sobre el P aquete Económico 2027, reveló que el gobierno federal destinará 193 mil millones de pesos a programas de becas escolares durante el próximo año, cifra que supera los 185 mil millones contemplados para los servicios educativos. El estudio “ 10 puntos de las finanzas públicas del Paquete Económico 2027 ” advierte que, entre 2013 y 2027, los recursos destinados a becas prácticamente se triplicarían en términos reales, al pasar de 64 mil millones a 193 mil millones de pesos. En contraste, el presupuesto para servicios educativos disminuiría 16%, al bajar de 220 mil millones a 185 mil millones de pesos.

Becas adquieren mayor peso frente a capacitación docente De acuerdo con la organización, esta redistribución implica que las transferencias económicas para estudiantes adquieren mayor peso frente a otros componentes del sistema educativo, como la capacitación de docentes, la elaboración de planes de estudio, el fomento al deporte y la operación de programas públicos. En 2013, las becas representaban 5.9% del gasto federal en educación, mientras que los servicios educativos concentraban 20.2%. Para 2027, las primeras alcanzarían 15.3% del presupuesto y los segundos recibirían 14.7%.

M éxico Evalúa considera que esta transformación genera preocupaciones sobre los recursos disponibles para fortalecer la calidad de la enseñanza.

▶ Nota completa en quintafuerza.mx

IA · MÉXICO

Meta lanza Muse en México, el asistente personal de IA capaz de comprar por ti

POR **REDACCIÓN QUINTA FUERZA** · MÉXICO ☞ LEER LA NOTA →



Meta lanza Muse en México, el asistente personal de IA capaz de comprar por ti

Meta amplía su apuesta por la inteligencia artificial en México con la llegada de Muse, un nuevo agente personal diseñado no solo para responder preguntas, sino también para realizar actividades cotidianas en nombre de los usuarios. Según la compañía, Muse es capaz de realizar búsqueda de productos, comparación de precios, seguimiento de pedidos y compra de boletos para el cine. Cabe mencionar que, México se convirtió en el primer país de América Latina en recibir esta tecnología, de acuerdo con el anuncio realizado por la compañía el 5 de noviembre de 2026.

La herramienta está disponible en español y puede utilizarse desde dispositivos Android, iPhone, su plataforma web y WhatsApp.

▶ Nota completa en quintafuerza.mx

IA · MUNDO

Países de Europa se manifiestan contra centros de datos para la IA

POR **REDACCIÓN QUINTA FUERZA** · MUNDO ☞ LEER LA NOTA →



Países de Europa se manifiestan contra centros de datos para la IA

> ***Asimismo lamentan que estos espacios servirán para almacenar “ basura de IA” .***
>
> IA

La expansión de la Inteligencia Artificial (IA) enfrenta una creciente oposición en Europa. Desde grupos ambientalistas hasta habitantes de distintas comunidades se organizaron para manifestarse en contra de la construcción de centros de datos para el desarrollo de esta tecnología. Entre sus argumentos se encuentra que dichas instalaciones representan riesgos ambientales y sociales debido a su elevado consumo de energía y agua.

Asimismo lamentan que estos espacios servirán para almacenar “ basura de IA” .

▶ Nota completa en quintafuerza.mx

TU EDICIÓN DE HOY, GRATIS EN TU CORREO • quintafuerza.mx/newsletter | QF QUINTA FUERZA

TURISMO · MUNDO

Video: Bombardeo contra un mercado deja al menos 30 muertos y ocho heridos en Yemen

POR **REDACCIÓN QUINTA FUERZA** · MUNDO ☞ LEER LA NOTA →



Nuevo ataque de las fuerzas de Arabia Saudita

Un ataque contra un mercado del suroeste de Yemen dejó al menos 30 muertos y ocho heridos este sábado, en uno de los episodios más letales desde que se reanudaron los combates entre los rebeldes hutíes y las fuerzas del Gobierno yemení respaldado por Arabia Saudita. El bombardeo alcanzó el mercado de Al Hadara, en la localidad de Al Waziyah, en la provincia de Taiz, y desató de inmediato acusaciones cruzadas sobre su autoría. Los rebeldes atribuyen el ataque a la aviación saudí, mientras que las autoridades yemeníes afiliadas al Gobierno acusan a los hutíes de haber disparado un misil balístico contra el lugar.

El portavoz de Salud de los hutíes, Anis al Asbahi, informó a través de la agencia oficialista Saba que el ataque "con varios impactos" golpeó el mercado alrededor de las 07.10, hora local, según recogió la Agencia France-Presse (AFP). Un comunicado del Ministerio de Salud hutí precisó que 30 personas murieron y ocho resultaron heridas, y agregó que los equipos de rescate seguían buscando cuerpos entre los escombros en Yemen. El portavoz militar de los insurgentes, el general de brigada Yahya Saree, sostuvo que tres bombardeos impactaron en el mercado y responsabilizó a Arabia Saudí, al afirmar que los aviones despegaron de la base saudí de Khamis Mushait y abandonaron la provincia de Taiz, Yemen cerca de las 08.00, según detalló a Associated Press (AP).

Otro ataque en Yemen Las fuerzas del Gobierno de Yemen ofrecieron una versión opuesta: acusaron a los hutíes de haber disparado un misil balístico contra el mercado y calificaron el hecho de "crimen de guerra", según AFP.

▶ Nota completa en quintafuerza.mx

TURISMO · MÉXICO

¿De Cancún a Belice en el Tren Maya? Estudian nueva ruta ferroviaria

POR **REDACCIÓN QUINTA FUERZA** · MÉXICO ☞ LEER LA NOTA →


¿De Cancún a Belice en el Tren Maya? Estudian nueva ruta ferroviaria

El Tren Maya podría permitir una conexión ferroviaria entre Cancún y Ciudad de Belice mediante una extensión internacional que partiría del sur de Quintana Roo. El gobierno beliceño espera recibir durante noviembre un estudio de viabilidad que determinará si existen las condiciones técnicas y financieras para desarrollar el proyecto. La propuesta contempla aproximadamente 160 kilómetros de infraestructura ferroviaria para conectar la frontera con México y Ciudad de Belice, con la posibilidad de extender posteriormente el recorrido hacia Guatemala.

El primer ministro de Belice, John Briceño, confirmó que el análisis cuenta con el respaldo del Banco Interamericano de Desarrollo (BID), organismo que participa en los estudios para evaluar la conectividad ferroviaria de ese país con México y Centroamérica. Sin embargo, la construcción todavía no está autorizada y dependerá de los resultados del estudio. Tren Maya podría conectar Cancún, Playa del Carmen y Belice La posible ampliación tendría especial relevancia para Quintana Roo, ya que el Tren Maya cuenta con infraestructura que conecta Cancún, Playa del Carmen, Tulum y Chetumal.

> ***Sin embargo, la construcción todavía no está autorizada y dependerá de los resultados del estudio.***
>
> TURISMO

De concretarse el proyecto internacional, los pasajeros podrían utilizar esa red para llegar al sur del estado y continuar hacia territorio beliceño, siempre que se establezcan las conexiones y servicios ferroviarios correspondientes.

▶ Nota completa en quintafuerza.mx





POLÍTICA · CANCÚN

Trabajadores del Poder Judicial Federal en Cancún se suman a protesta nacional

POR **REDACCIÓN QUINTA FUERZA** · CANCÚN

LEER LA NOTA →



Trabajadores del Poder Judicial Federal en Cancún se suman a protesta nacional.

> ***Están inconformes con los criterios que han adoptado los directivos.***
>
> POLÍTICA

Los trabajadores del Poder Judicial Federal cerraron las instalaciones en Cancún, sumándose de esta manera a la movilización nacional de este viernes 6 de noviembre del presente año. Están inconformes con los criterios que han adoptado los directivos. Tiene que ver con nuevas evaluaciones con las que no están de acuerdo, y es que quienes no las aprueben serían despedidos de inmediato del Poder Judicial.

“Estamos cerrando las instalaciones porque no estamos de acuerdo con los criterios adoptados por el órgano de la administración judicial. Habíamos acordado que se van a hacer mesas de trabajos para las evaluaciones. Ellos mismos violan los acuerdos y sacan un acuerdo diciendo exámenes día 4, día 8, 14 y 15 y de diagnóstico.

Y se habla de ceses inmediatos para los compañeros que no aprueben esas esas evaluaciones”, dijo Isaac Chi Flores, secretario general del sindicato de trabajadores del Poder Judicial de la Federación en Cancún . Según detalló el dirigente, fueron los 450 trabajadores de Cancún los que particparon en la protesta y cierre de las oficinas, y otros 110 más en la ciudad de Chetumal. En el marco de la misma protesta, Jenaro de Jesús Esquivel, secretario del Primer Tribunal Colegiado del Vigésimo Séptimo Circuito, indicó que el personal ha presentado evaluaciones durante las distintas etapas de la carrera judicial Por ello consideran excesivas estas que se están planteando.

El secretario señaló que es claro el objetivo del gobierno: extinguir plazas, reducir el presupuesto y que el Poder Judicial ya no sea independiente. Y que todo empezó desde qe se planeó la elección. Y que como ha quedado claro, todo ha salido mal.

▶ Nota completa en quintafuerza.mx

POLÍTICA · MÉXICO

Buscaban afectar a Morena y a la 4T con escándalos de Guadalupe Taddei: Claudia Sheinbaum

POR **REDACCIÓN QUINTA FUERZA** · MÉXICO

LEER LA NOTA →


Buscaban afectar a Morena y a la 4T con escándalos de Guadalupe Taddei, dijo Claudia Shein

La presidenta de la república Claudia Sheinbaum Pardo aseguró que quienes dieron a conocer los escándalos por los presuntos contratos irregulares otorgados por Guadalupe Taddei tenían como objetivo afectar a Morena y a la autodenominada Cuarta Transformación. Y es que recordemos que desde que surgieron los videos e investigaciones por este tema, la mandataria federal y todo Morena ha buscado desmarcarse, pese a que Guadalupe Taddei y varios miembros de su familia son simpatizantes del movimiento y tienen cargos en los gobiernos federal y algunos estatales. “Por un lado, todo esto que salió pues tenía un objetivo, de afectar al movimiento al que representamos y que llegó al poder en el 2018, ese es el objetivo.

Nada más que el gobierno mientras no traicione al pueblo, éste lo defiende”, señaló al respecto Claudia Sheinbaum . Sobre el mismo tema de Guadalupe Taddei , la mandataria federal habló de la denuncia presentada por la gente de Somos contra ella y Raquel Buenrostro , titular de la Secretaría Anticorrupción y Buen Gobierno. “Nosotros solo dijimos los hechos, no tengo ningún problema, defiendo mis dichos, lo sostengo, porque tengo pruebas de lo que digo”, respondió Claudia Sheinbaum a los cuestionamientos de la prensa.

▶ Nota completa en quintafuerza.mx

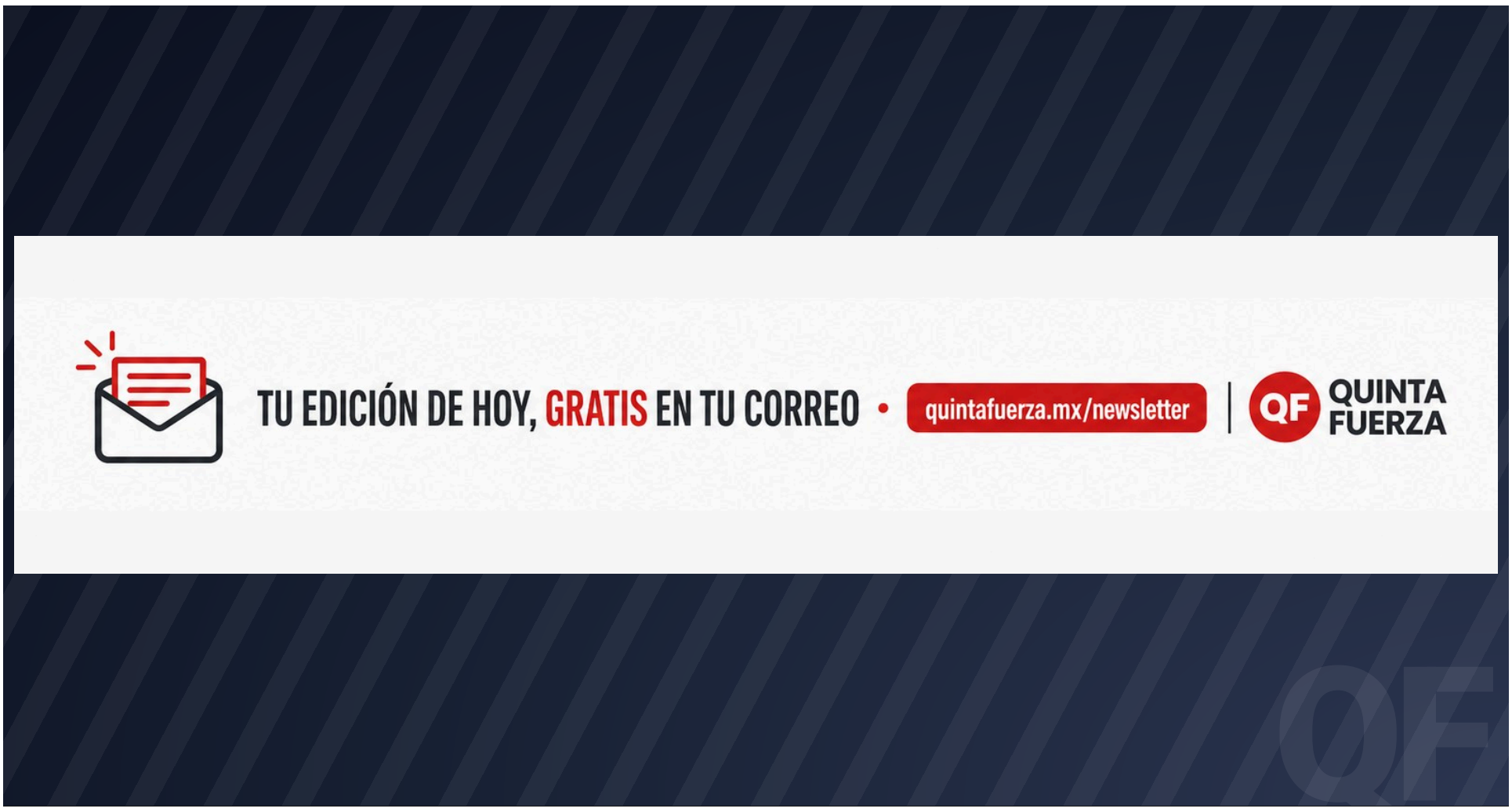

ESPACIO · MUNDO

Robot construye una antena en el espacio sin ayuda de astronautas

POR **REDACCIÓN QUINTA FUERZA** · MUNDO ☞ LEER LA NOTA →



Brazo robótico con piezas doradas y plateadas sobre la Tierra, con el espacio negro de fon

Un robot logró construir parte de una antena en el espacio sin intervención directa de astronautas . Se trata de ASTRA, un sistema autónomo desarrollado por el Instituto Tecnológico de California (Caltech), que consiguió ensamblar componentes de una antena reflectora durante una prueba realizada en órbita. El experimento marca un avance en la construcción de grandes instalaciones fuera de la Tierra .

Esta tecnología podría facilitar el desarrollo de telescopios, sistemas de comunicación y plantas de energía solar en el espacio . ASTRA fue diseñado para recoger piezas almacenadas dentro de una nave, unirlas y extenderlas para formar una estructura. Para hacerlo, utiliza un mecanismo similar a un brazo robótico que manipula tubos, piezas de conexión y una superficie reflectora.

Durante la prueba, el sistema ensambló una sección adicional de la antena. El diseño completo contemplaba 11 secciones y un diámetro de 1.4 metros. Sin embargo, el equipo no logró terminarla antes de que concluyera el tiempo previsto para las operaciones.

Aunque el robot trabajó de forma autónoma, investigadores de Caltech supervisaron el proceso desde la Tierra . Enviaron instrucciones, revisaron las fotografías que recibían desde la nave y prepararon soluciones cuando surgían problemas. Por qué es importante construir en el espacio Actualmente, los cohetes tienen un límite de tamaño para transportar objetos.

Sus compartimentos de carga no permiten llevar estructuras demasiado grandes y, por eso, muchos equipos espaciales deben viajar plegados para desplegarse una vez en órbita. La construcción robótica ofrece otra posibilidad: transportar piezas pequeñas y ensamblarlas directamente en el espacio .

▶ Nota completa en quintafuerza.mx

> *El experimento marca un avance en la construcción de grandes instalaciones fuera de la Tierra .*
>
> ESPACIO

ECONOMÍA · MÉXICO

Reportan perdidas de 18 mil millones de pesos en Pemex por huachicol en 2026

POR **REDACCIÓN QUINTA FUERZA** · MÉXICO ☞ LEER LA NOTA →



La empresa sigue siendo golpeada por el robo de combustibles

Coloquialmente como “huachicol”. La cifra es la segunda más alta en los últimos ocho años para un mismo periodo. De acuerdo con reportes trimestrales de la empresa dirigida por Juan Carlos Carpio Fragoso, pese a que este año la cifra de pérdidas es considerablemente alta, el 2025 fue peor, cuando ascendió a 20 mil 246 millones de pesos.

etróleos Mexicanos (Pemex) registró una pérdida de 18 mil 218 millones de pesos en los primeros nueve meses del año a causa de la sustracción de combustibles, conocido

> *La cifra es la segunda más alta en los últimos ocho años para un mismo periodo.*
>
> ECONOMÍA

Previo a lo registrado en 2025 y 2026, las pérdidas de Pemex desde que el expresidente Andrés Manuel López Obrador inició su administración se habían mantenido en un rango de entre los dos mil 770 millones de pesos y los 14 mil 972 millones de pesos. Cabe señalar que las cifras vistas en los reportes financieros de Pemex correspondientes a los terceros trimestres de 2020 a 2026 muestran que el huachicol es un delito que sigue golpeando la petrolera, pese a que en diversas ocasiones López Obrador aseguró que había puesto fin a este tipo de operaciones. La administración de la presidenta Claudia Sheinbaum Pardo ha impulsado operativos contra el robo de combustibles en ductos mediante el Gabinete de Seguridad y en coordinación con la Fiscalía General de la República (FGR).

Durante estas acciones se aseguraron 59 millones de litros de combustible en Guanajuato, aunque una revisión posterior determinó que el producto tenía procedencia legal.

▶ Nota completa en quintafuerza.mx

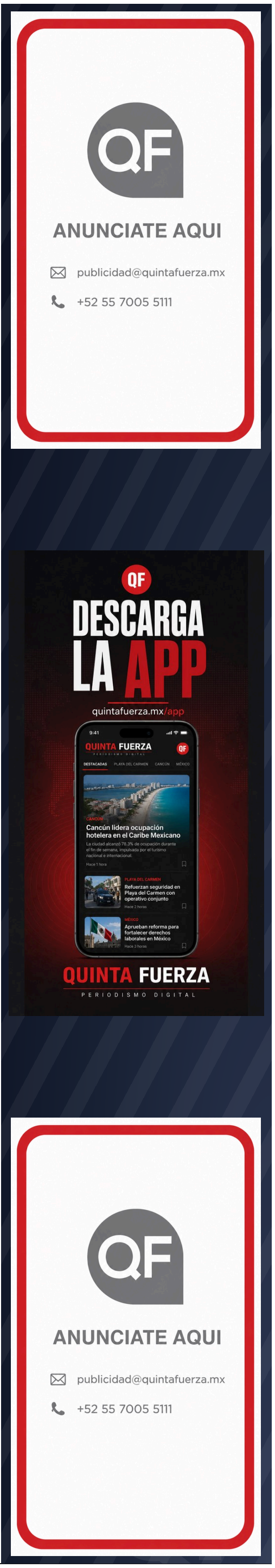

GEOPOLÍTICA · MUNDO

Estados Unidos dará 20 mdd a quien brinde información sobre el programa nuclear de Irán

POR **REDACCIÓN QUINTA FUERZA** · MUNDO ☞ LEER LA NOTA →



Lanzamiento de un misil desde un lanzador móvil con bandera de Irán ondeando al costado, s

Estados Unidos ofrece una recompensa de hasta 20 millones de dólares (más de 370 millones de pesos) a quien proporcione información clave sobre el programa nuclear de Irán . (U.S. Central Command): Rewards for Justice is offering a reward of up to $20 million and possible relocation for information about Iran's nuclear program, including its facilities, equipment, and associated personnel, such as those in the scientific community, or the movement of any of the above.

7 noviembre 2026 · Además, podría ofrecerle protección y la posibilidad de reubicarse en otro país. La iniciativa fue anunciada por el Comando Central de Estados Unidos y el programa Recompensas por la Justicia de esa nación. El objetivo es obtener datos sobre las instalaciones nucleares de Irán , los equipos utilizados, el traslado de materiales y las personas vinculadas con estas actividades.

La búsqueda también incluye información sobre científicos y trabajadores relacionados con el programa nuclear de Irán . Quien tenga información puede enviarla de forma confidencial a las autoridades de Estados Unidos mediante la aplicación Signal o una plataforma de internet llamada Tor, que permite comunicarse de manera más privada. A cambio de información que sea útil, el gobierno de Donald Trump ofrece una recompensa económica y la posibilidad de ayudar a esa persona a mudarse a otro país.

▶ Nota completa en quintafuerza.mx

> ***La preocupación está relacionada con el enriquecimiento de uranio .***
>
> GEOPOLÍTICA

CULTURA · MÉXICO

Declaran Patrimonio Cultural Inmaterial cocina tradicional de Morelos

POR **REDACCIÓN QUINTA FUERZA** · MÉXICO ☞ LEER LA NOTA →



Declaran Patrimonio Cultural Inmaterial cocina tradicional de Morelos

> ***También destacó que, pese a las dificultades, la perseverancia ha permitido conservar esta herencia culinaria.***
>
> CULTURA

Este viernes 6 de noviembre, la cocina tradicional de Morelos fue declarada Patrimonio Cultural Inmaterial , una distinción que busca proteger las prácticas culinarias y preservar la herencia de las comunidades morelenses. La declaratoria fue encabezada por la gobernadora Margarita González Saravia durante la inauguración de La Gran Mesa de México , Cumbre Iberoamericana de Cocina de Territorio , realizada en la Plaza General Emiliano Zapata, en el Centro Histórico de Cuernavaca .

▶ Nota completa en quintafuerza.mx

TECNOLOGÍA · ESTADOS UNIDOS

Roban un cargamento de chips de Nvidia valorado en 11 mdd en California

POR **REDACCIÓN QUINTA FUERZA** · ESTADOS UNIDOS ☞ LEER LA NOTA →



Se suma a una serie de delitos contra la empresa tecnológica

> ***"El Departamento de Policía de Oakland está investigando un hurto mayor ocurrido en el este de Oakland.***
>
> TECNOLOGÍA

Las autoridades investigan el robo de un cargamento de chips informáticos de la tecnológica Nvidia valorado en 11.4 millones de dólares en un asalto en la ciudad de Oakland, en el norte del estado de California. La mercancía desapareció tras salir de la ciudad en un cargamento con destino al estado de Texas, en el sur del país, según informó Bay Area News Group. "El Departamento de Policía de Oakland está investigando un hurto mayor ocurrido en el este de Oakland.

La víctima denunció el delito al Departamento de Policía de Oakland el 13 de septiembre de 2026", indicaron en un comunicado al medio.

▶ Nota completa en quintafuerza.mx

TU EDICIÓN DE HOY, GRATIS EN TU CORREO • quintafuerza.mx/newsletter | QF QUINTA FUERZA

ANÚNCIATE CON NOSOTROS

Tu marca, a toda página

Llega cada mañana a miles de lectores de El diario nacional en la edición impresa digital de Quinta Fuerza.

Quinta Fuerza · Nacional

quintafuerza.mx/anunciate

ventas@quintafuerza.mx →