HOY



Patinadora de India rompe récord Guinness al...
PÁG. 4



Hombre grita "genocida" a candidata de Israel...
PÁG. 5

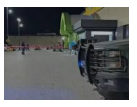

Asesinan a dos mujeres en un supermercado en...
PÁG. 6

CLIMA · NACIONAL
23° / 9°
Mayormente despejado

QUINTA FUERZA
EL DIARIO NACIONAL

INDICADORES
Dólar $19.11
Tipo de cambio del día

NACIONAL · AÑO 1 · NÚM. 176 · LUNES 23 DE NOVIEMBRE DE 2026 · $10.00 MXN

LO DE HOY

- **Patinadora de India rompe récord Guinness al cruzar 50...** P.4
- **Hombre grita "genocida" a candidata de Israel en pasarela...** P.5
- **Asesinan a dos mujeres en un supermercado en Ciudad...** P.6
- **Multan a Facebook por acceder a fotos de 20 millones de...** P.7

DESCARGA LA APP
App Store · Google Play
Escanea con tu celular

RECIBE EL RESUMEN EN TU CORREO
Escanea con tu celular

ESCUCHA EL NOTICIERO
Podcast 6 AM : todo lo importante en 5–7

GEOPOLÍTICA · MUNDO

Niños ucranianos: ONG reporta más de 700 mil registrados en Rusia

Una joven ucraniana y una mujer polaca que fue llevada a Alemania durante la Segunda Guerra Mundial cuentan cómo vivieron la separación de sus familias.

POR **REDACCIÓN QUINTA FUERZA** · MUNDO ☞ LEER LA NOTA →



Ucrania vs Rusia — *Foto: Quinta Fuerza*

La organización ucraniana Voices of Children informó que más de 700 mil niños ucranianos figuran registrados en Rusia. Según su representante Olga Jerokhina, la cifra exacta de menores trasladados por el Estado ruso se desconoce.

El tema vuelve a la discusión por los testimonios de una joven ucraniana nacida en 2004 y de una mujer polaca nacida en 1938, quienes vivieron separaciones similares en épocas distintas.

Niños ucranianos trasladados a Rusia De acuerdo con Voices of Children, que brinda ayuda psicológica a menores afectados, antes de 2022 ya habían sido trasladados 58 mil niños ucranianos a territorio ruso.

▶ *Continúa en la página 3*

DEPORTES

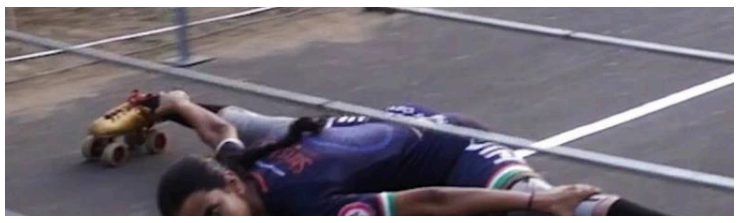

Patinadora de India rompe récord Guinness al cruzar 50 metros bajo barra en menos de 7 segundos

REDACCIÓN · NACIONAL ☞ LEER LA NOTA →

Una joven patinadora originaria de India conquistó un nuevo récord mundial certificado por Guinness World Records tras deslizarse en patines a lo largo de 50 metros por debajo de una serie de barras horizontales colocadas a escasos centímetros del suelo en menos de siete segundos.

ESPECTÁCULOS



Hombre grita "genocida" a candidata de Israel en pasarela de Traje Típico de Miss Universo 2026

REDACCIÓN · NACIONAL ☞ LEER LA NOTA →

Un asistente interrumpió con gritos la pasarela de Traje Nacional de Miss Universo 2026 este sábado en Puerto Rico al llamar "genocida" a Danielle Yablonka, la candidata de Israel , mientras desfilaba ante las cámaras y los espectadores del recinto.

EN BREVE

Asesinan a dos mujeres en un supermercado en Ciudad Juárez, Chihuahua

Multan a Facebook por acceder a fotos de 20 millones de usuarios en Italia

UNAM e IMSS buscan que jóvenes accedan a tratamiento para prevenir el VIH sin...

Video: Niña baña a enorme serpiente que tiene como mascota en Indonesia

Sedetur da visto bueno a cobro de rentas vacacionales en Playa del Carmen

Descubren 20 sitios arqueológicos sumergidos en el Lago Titicaca, Bolivia

ANÚNCIATE EN QUINTA FUERZA
Tu marca en la edición impresa digital · ventas@quintafuerza.mx

7 501234 567890

SÍGUENOS EN REDES
@quintafuerza.mx

quintafuerza.mx
Versión Periódico — Edición Digital

DIRECTORIO

PRESIDENTE DEL CONSEJO DE ADMINISTRACIÓN
Jorge Ariel Urtaza de la Peña

DIRECTOR
Carla Adriana Toledo Oliver

DIRECTOR EJECUTIVO
Dante de la Peña García

DIRECTOR DE OPERACIONES
Sergio Zavala Monroy

DIRECTOR EDITORIAL
Osvaldo Esteban Orellano

EDICIÓN IMPRESA

COORDINADOR DE EDICIÓN IMPRESA
Fernando Portilla Zúñiga

SUBCOORDINADOR DE EDICIÓN IMPRESA
Carlos Balam García

JEFE DE MESA DE REDACCIÓN
Didier Pérez Ochoa

COORDINADOR DE DISEÑO EDITORIAL
Felipe Dzib Cupul

JEFE DE INFORMACIÓN
Yatziri Álvarez Schneider

ADMINISTRACIÓN
Rosendo Toledo Camacho

CONSEJO EDITORIAL
Enrique René Puente Pérez · Alejandro Prado · Emilio Marín Rojas

COLOFÓN

Quinta Fuerza · Versión Periódico — Edición Digital · Periodicidad diaria.

Editada por **Riviera Media Digital S.A. de C.V.**, Canal de Miramontes 119, Fracc. Residencial Acoxpa, C.P. 14300, Tlalpan, CDMX. Tel. (55) 7005 5111..

Reserva de Derechos al Uso Exclusivo del Título No. 04-2024-101413452100-203, INDAUTOR. Vigente hasta el 14 de octubre de 2026.

Prohibida la reproducción total o parcial del contenido sin permiso de los editores. Edición: **Año 1 · Núm. 176**.

EN ESTA EDICIÓN

03 Geopolítica ›
04 Deportes ›
05 Espectáculos ›
06 Espectáculos ›
07 Seguridad ›
08 Salud ›
09 IA ›

Toca una sección para ir a su página



VIENE DE LA PORTADA · GEOPOLÍTICA

Niños ucranianos: ONG reporta más de 700 mil registrados en Rusia

POR **REDACCIÓN QUINTA FUERZA** · MUNDO ☞ LEER LA NOTA →



Ucrania vs Rusia

La organización ucraniana Voices of Children informó que más de 700 mil niños ucranianos figuran registrados en Rusia. Según su representante Olga Jerokhina, la cifra exacta de menores trasladados por el Estado ruso se desconoce. El tema vuelve a la discusión por los testimonios de una joven ucraniana nacida en 2004 y de una mujer polaca nacida en 1938, quienes vivieron separaciones similares en épocas distintas.

Niños ucranianos trasladados a Rusia De acuerdo con Voices of Children, que brinda ayuda psicológica a menores afectados, antes de 2022 ya habían sido trasladados 58 mil niños ucranianos a territorio ruso. La organización estima además que Rusia tiene acceso a hasta 1.6 millones de menores en las zonas ocupadas. Jerokhina explicó que al inicio de la invasión se ofrecían sobre todo "campos de descanso", a los que los propios padres enviaban a sus hijos y de los que muchos no regresaron.

Ahora, dijo, se plantea de forma directa a las familias que solo podrán conservar a sus hijos si aceptan la ciudadanía rusa. La joven ucraniana relató que ella y su hermano menor vivían con una familia de acogida en la región de Járkiv cuando comenzó la invasión, en 2022. El niño fue enviado a un campamento del que debía volver en dos semanas, pero terminó con una familia rusa en Abinsk, en la región de Krasnodar, a unos mil kilómetros de distancia.

Ella inició estudios de peluquería cerca de Belgorod, donde le pidieron adoptar la nacionalidad rusa a cambio de vivienda y dinero. Rechazó la oferta y viajó a Abinsk para recuperar a su hermano, quien, según contó, ya mostraba influencia de la propaganda rusa. Tras nueve meses de separación logró convencerlo de volver.

Una funcionaria rusa le expidió un permiso para hacerse cargo del menor, y con apoyo de la organización humanitaria Save Ukraine regresaron a Ucrania. Actualmente, el niño vive con una familia de acogida ucraniana y ella estudia periodismo en Kiev. El antecedente de la Alemania nazi El testimonio se contrasta con el de una mujer polaca que, en la primavera de 1942, a los cuatro años, fue citada en los servicios sociales de Lodz, ciudad polaca ocupada por Alemania.

Ahí fue sometida a "exámenes raciales" que incluyeron la medición de su cráneo y de la distancia entre sus ojos, además de una evaluación de su desarrollo intelectual. Como cumplió los criterios de la supuesta raza "aria" definidos por el gobierno de Adolf Hitler, fue llevada a un hogar infantil. Ahí, recordó, se obligaba a los niños a hablar alemán y se les golpeaba si usaban el polaco.

Meses después fue declarada "apta para la germanización"

> ***Meses después fue declarada "apta para la germanización"***
>
> GEOPOLÍTICA

DEPORTES · MUNDO

Héctor Herrera es detenido por conducir en estado de ebriedad en Estados Unidos

POR **REDACCIÓN QUINTA FUERZA** · MUNDO ☞ LEER LA NOTA →


Héctor Herrera es detenido por conducir en estado de ebriedad en Estados Unidos

El futbolista mexicano Héctor Herrera , actual mediocampista del Houston Dynamo , fue detenido en Montgomery County, Texas, Estados Unidos , por conducir bajo los efectos del alcohol. De acuerdo con reportes policiales difundidos por medios locales, Héctor Herrera, de 36 años, fue arrestado por presuntamente conducir en estado de ebriedad , una infracción relacionada con el manejo de vehículos bajo los efectos del alcohol u otras sustancias. La detención ocurre días antes de que su equipo dispute un encuentro importante en los playoffs de la Major League Soccer , situación que ha generado incertidumbre sobre la participación del mexicano.

> ***Por ahora, se desconoce si Héctor Herrera deberá comparecer ante un tribunal.***
>
> DEPORTES

De acuerdo con distintos reportes de medios locales, Héctor Herrera habría recuperado su libertad tras pagar una fianza . Sin embargo, hasta el momento no existe un comunicado oficial que confirme su situación legal ni se han esclarecido todos los detalles de su detención. Héctor Herrera aparece en el registro oficial de detenidos en Texas La documentación difundida por las autoridades identifica al futbolista como Héctor Herrera , bajo el número de registro 764350, correspondiente al 21 de noviembre de 2026.

Asimismo, su fotografía aparece en la posición 41 de una galería integrada por 94 imágenes de personas detenidas, publicada este domingo 22 de noviembre por un medio de Estados Unidos .

▶ Nota completa en quintafuerza.mx

LLÉVATE LA NOTICIA
Descarga la app de Quinta Fuerza
Alertas y lo último de El diario nacional en tu celular.
quintafuerza.mx/app →

DEPORTES · MUNDO

Muere Tom Jackson, exjugador de los Denver Broncos y comentarista de la NFL

POR **REDACCIÓN QUINTA FUERZA** · MUNDO

LEER LA NOTA →



Muere Tom Jackson, exjugador de los Denver Broncos y comentarista de la NFL

El mundo del futbol americano está de luto tras confirmarse la muerte de Tom Jackson, exjugador de los Denver Broncos , quien falleció a los 75 años . La noticia fue dada a conocer por el equipo de la NFL, que destacó la trayectoria de Tom Jackson como jugador defensivo , así como su importancia en la historia de la franquicia. Aunque el fallecimiento ocurrió el viernes 20 de noviembre , la información se hizo pública hasta hoy domingo 22 de noviembre, cuando los Denver Broncos emitieron un comunicado para despedir a quien fuera uno de sus jugadores más representativos.

Por otra parte, el equipo expresó sus condolencias a Jennifer Jackson, esposa del exjugador , así como a sus hijas Taylor y Morgan , quienes atraviesan la pérdida de uno de sus seres queridos. Además de manifestar su solidaridad con la familia, la franquicia recordó la contribución de Tom Jackson durante su paso por el futbol americano profesional y los reconocimientos que consiguió a lo largo de su carrera. Tom Jackson disputó dos Super Bowls con los Denver Broncos La trayectoria de Tom Jackson estuvo marcada por su desempeño defensivo, que le permitió consolidarse como una figura importante de los Denver Broncos y obtener diversos reconocimientos individuales, entre ellos una distinción All-Pro .

Durante su carrera, como jugador defensivo fue seleccionado en tres ocasiones al Pro Bowl , reconocimiento que refleja su participación dentro de la NFL . Asimismo, Tom Jackson formó parte de la histórica defensiva conocida como The Orange Crush , una de las etapas más recordadas por los seguidores de la franquicia.

▶ Nota completa en quintafuerza.mx

> ***Ambos encuentros formaron parte de una trayectoria que dejó huella entre los aficionados del equipo.***
>
> DEPORTES

DEPORTES · MUNDO

Max Verstappen gana el GP de Las Vegas; "Checo" Pérez abandonó

POR **REDACCIÓN QUINTA FUERZA** · MUNDO

LEER LA NOTA →



Max Verstappen gana en GP de Las Vegas; Checo Pérez abandonó.

Max Verstappen está teniendo un gran final de temporada y para muestra su victoria en el Gran Premio de Las Vegas, siendo esta su tercera victoria en cuatro añlos. A su vez, George Russell, con quien peleaba la punta, terminó chocando con las barreras y concluyó en el noveno sitio. Lando Norris terminó segundo y Oscar Piastri completó el podio para McLaren, luego de rebasar 14 posiciones.

Por su parte el mexicano Sergio “Checo” Pérez abandonó al inicio de la carrera y no pudo completarla. La diferencia de apenas 0.639 segundos entre Max Verstappen y Lando Norris al cruzar la meta refleja lo disputada que estuvo una carrera en la que el neerlandés nunca pudo construir una ventaja suficiente para alejarse de sus perseguidores. Mientras que George Russell consiguió adelantarlo varias veces, y Kimi Antonelli llegó a colocarse P1 en la vuelta 41 y los McLaren también aparecieron en la pelea durante la segunda mitad de la prueba.

Max Verstappen , que había heredado la pole después de la penalización de cinco posiciones que recibió el ya campeón Kimi Antonelli , tuvo que recuperar el liderato en distintas ocasiones y resistir los ataques de Mercedes para conseguir una victoria que terminó siendo importante para sus aspiraciones en el campeonato. La carrera también dejó una remontada de 14 posiciones de Oscar Piastri , que arrancó 17 y terminó tercero, además de un resultado importante para Alpine, que colocó a Pierre Gasly quinto y Franco Colapinto sexto.

▶ Nota completa en quintafuerza.mx

> ***Por su parte el mexicano Sergio “Checo” Pérez abandonó al inicio de la carrera y no pudo completarla.***
>
> DEPORTES





ESPECTÁCULOS · MUNDO

Princesa de Gales Kate Middleton estrenará documental sobre su lucha contra el cáncer

POR **REDACCIÓN QUINTA FUERZA** · MUNDO

LEER LA NOTA →



Mujer con sombrero verde de ala ancha y vestido verde con broches decorativos, sentada en

> *“La sanación es un camino”, señala Kate Middleton en otro fragmento.*
>
> ESPECTÁCULOS

Kate Middleton compartirá detalles de su diagnóstico de cáncer, el tratamiento y el proceso de recuperación en un documental que estrenará la BBC el próximo 29 de noviembre. La producción, titulada Heal (Sanar), permitirá conocer cómo la enfermedad cambió su vida y cómo ha sido su regreso a las actividades cotidianas. (The Prince and Princess of Wales): Introducing Heal, a deeply personal new documentary from The Princess of Wales, exploring life beyond diagnosis and the many ways people find comfort, strength and hope in the face of serious illness.

Through this documentary, The Princess hopes to help others navigate 21 noviembre 2026 · En los primeros avances del documental, Kate Middleton habla abiertamente sobre las consecuencias de la enfermedad y explica que sus efectos van más allá de los cambios físicos. “El cáncer te cambia. Te cambia el cuerpo, te cambia físicamente, pero hay una parte mucho más profunda en la que un diagnóstico de cáncer te transforma”, afirma.

La producción también incluye imágenes de la princesa de Gales durante el Desafío de las Tres Cumbres, que completó en junio de 2026 junto a su hermano James Middleton. El reto consistió en escalar las montañas más altas de Escocia, Inglaterra y Gales en un periodo de 24 horas. Durante el recorrido, Kate Middleton completó 37 kilómetros a pie y ascendió un total de 4 mil 950 metros.

La actividad forma parte del documental como una manera de mostrar su proceso de recuperación y apoyar a otras personas que atraviesan una situación similar.

▶ Nota completa en quintafuerza.mx

ESPECTÁCULOS · MÉXICO

Maribel Guardia pide investigar supuesto video del cuerpo sin vida de Julián Figueroa

POR **REDACCIÓN QUINTA FUERZA** · MÉXICO LEER LA NOTA →



Maribel Guardia pide investigar supuesto video del cuerpo sin vida de Julián Figueroa

La actriz Maribel Guardia solicitó a la Fiscalía de la Cdmx investigar la presunta existencia de un video que mostraría el cuerpo sin vida de su hijo, Julián Figueroa , quien falleció en 2023. La petición surgió después de que un reportero le asegurara a Maribel Guardia que había visto dicho video . Sin embargo, la actriz desconoce si el material realmente existe, por lo que solicitó a las autoridades investigar para esclarecer la situación.

La situación ha generado preocupación en la cantante, quien reconoció que la posibilidad de que alguien hubiera grabado a su hijo después de su fallecimiento representa uno de sus mayores temores. Durante un encuentro con medios de comunicación, Maribel Guardia explicó que, desde la muerte de Julián Figueroa , había pensado en la posibilidad de que circularan imágenes de su cuerpo, debido a situaciones similares ocurridas con otras figuras del espectáculo. Sin embargo, aclaró que la solicitud de investigación no busca perjudicar al reportero , sino determinar si realmente existe el supuesto video.

Fiscalía de Cdmx investigará la existencia del supuesto video Por su parte, Marco Chacón , esposo de Maribel Guardia , confirmó que solicitaron a la Fiscalía de la Cdmx localizar el material y establecer si puede aportar información a las investigaciones relacionadas con el fallecimiento del cantante.

▶ Nota completa en quintafuerza.mx

> *La petición surgió después de que un reportero le asegurara a Maribel Guardia que había visto dicho video .*
>
> ESPECTÁCULOS



ESPECTÁCULOS · MUNDO

Miley Cyrus se casa con Maxx Morando en una ceremonia lejos de los reflectores

POR **REDACCIÓN QUINTA FUERZA** · MUNDO

LEER LA NOTA →



Miley Cyrus se casa con Maxx Morando en una ceremonia lejos de los reflectores

Miley Cyrus y Maxx Morando contrajeron matrimonio durante una ceremonia privada celebrada en Palm Springs, California . La cantante, de 33 años, y el músico, de 28, formalizaron su relación después de cinco años juntos, durante los cuales han procurado mantener su vida sentimental alejada de la atención mediática. La celebración se realizó en la antigua residencia de Frank Sinatra , una propiedad rodeada de jardines y con piscina.

De acuerdo con los reportes, la boda de Miley Cyrus y Maxx Morando se celebró el sábado 21 de noviembre , en una ceremonia íntima a la que asistieron familiares y personas cercanas. Fotografías difundidas por la revista People muestran que la pareja intercambió votos bajo un arco decorado con flores y velas blancas. Para la ocasión, Miley Cyrus utilizó un vestido blanco de manga larga, espalda descubierta y una extensa cola , acompañado de un peinado recogido.

Mientras tanto, Maxx Morando eligió un esmoquin negro y llevó el cabello suelto. Familiares acompañaron a Miley Cyrus durante su boda Entre los invitados estuvieron Tish, Noah y Billy Ray Cyrus , madre, hermana y padre de la cantante, respectivamente. También asistieron Elizabeth Hurley , pareja de Billy Ray, y su hijo Damian .

Asimismo, participaron Dominic Purcell , esposo de Tish Cyrus , junto con sus hijos Joseph y Lily-Rose . La ceremonia fue oficiada por Wayne Coyne, líder de The Flaming Lips . La celebración comenzó desde el viernes 20 de noviembre, cuando familiares y amigos asistieron a una cena de ensayo.

Durante aquella reunión, las mesas estuvieron decoradas con velas, arreglos florales y menús personalizados con las iniciales de Miley Cyrus y Maxx Morando.

▶ Nota completa en quintafuerza.mx

> ***Mientras tanto, Maxx Morando eligió un esmoquin negro y llevó el cabello suelto.***
>
> ESPECTÁCULOS

SEGURIDAD · MÉXICO

Dan 53 años de prisión a sujeto que asesinó a una niña en Tlajomulco, Jalisco

POR **REDACCIÓN QUINTA FUERZA** · MÉXICO

LEER LA NOTA →



Hombre joven con cabello corto y desordenado y el rostro cubierto por una franja negra fre

nforman que un hombre identificado como Óscar Arturo 'N' fue condenado a 53 años y cuatro meses de prisión por el feminicidio de una niña en el municipio de Tlajomulco de Zúñiga, Jalisco . (Fiscalía del Estado de Jalisco): 🚨 La Vicefiscalía en Atención a Mujeres, Niñas, Niños y Adolescentes, logró una condena de 53 años y cuatro meses de prisión contra un hombre por el feminicidio de una niña en Tlajomulco. 21 noviembre 2026 · Además de la pena de cárcel, deberá pagar 518 mil 700 pesos por concepto de reparación del daño y una multa de 51 mil 870 pesos.

Los hechos ocurrieron el 2 de febrero de 2023, en una vivienda del fraccionamiento Los Robles. De acuerdo con las investigaciones de la Fiscalía del Estado de Jalisco , el sujeto comenzó a vivir con la madre de la menor a principios de ese mismo año. Durante el periodo de convivencia, el hombre agredió físicamente tanto a la mujer como a su hija de un año y siete meses.

Las investigaciones en Jalisco señalan que las agresiones contra la niña ocurrían particularmente cuando lloraba. La violencia también alcanzó a su madre , quien sufrió ataques por parte del hombre. El 2 de febrero de 2023, al interior de la vivienda, el hombre tomó a la pequeña de los brazos y la golpeó con la rodilla en el abdomen.

La agresión le provocó dificultades para respirar. Aunque inicialmente permaneció en la finca, horas después la niña comenzó a presentar complicaciones más graves.

▶ Nota completa en quintafuerza.mx

> ***La violencia también alcanzó a su madre , quien sufrió ataques por parte del hombre.***
>
> SEGURIDAD





SEGURIDAD · MÉXICO

Captura de "El Chapo Isidro" dejó 11 fallecidos, cuatro eran soldados y siete criminales

POR **REDACCIÓN QUINTA FUERZA** · MÉXICO ☞ LEER LA NOTA →

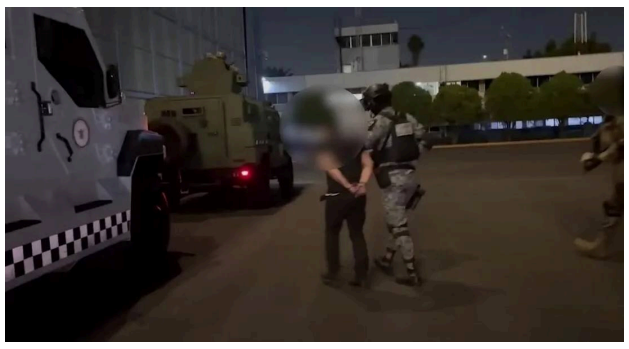

Captura de El Chapo Isidro dejó 11 fallecidos, cuatro eran soldados y siete criminales.

La captura de Fausto Isidro Meza Flores, alias “El Chapo Isidro”, en Guasave, Sinaloa, dejó 11 personas muertas, de las que cuatro eran militares y siete presuntos integrantes de un grupo criminal, informó este fin de semana la Secretaría de la Defensa Nacional (Sedena). La dependencia confirmó que durante el operativo también fueron detenidas ocho personas, entre ellas el presunto líder de la organización de los Beltrán Leyva y dos de sus principales colaboradores. Por su parte, el secretario de Seguridad y Protección Ciudadana (SSPC), Omar García Harfuch , explicó que integrantes del grupo delictivo atacaron a las fuerzas federales para impedir la captura de su jefe, “ El Chapo Isidro ”.

De acuerdo con la Defensa, los cuatro elementos del Ejército Mexicano pertenecían a fuerzas regulares de infantería y se trasladaban para reforzar la seguridad en Guasave. Durante el despliegue, integrantes de la organización criminal opusieron resistencia armada para evitar la detención de “ El Chapo Isidro ”. La dependencia confirmó que cuatro soldados perdieron la vida durante los enfrentamientos, mientras que siete presuntos agresores también murieron.

La Defensa Nacional expresó sus condolencias a las familias de los militares y aseguró que brindará acompañamiento institucional a sus familiares. “A sus familias y compañeros de armas les expresamos nuestras más sentidas condolencias.

▶ Nota completa en quintafuerza.mx

> “A sus familias y compañeros de armas les expresamos nuestras más sentidas condolencias.
>
> SEGURIDAD

SEGURIDAD · MÉXICO

Asesinan a presunto sobrino de Caro Quintero en Lomas de Angelópolis en Puebla

POR **REDACCIÓN QUINTA FUERZA** · MÉXICO ☞ LEER LA NOTA →

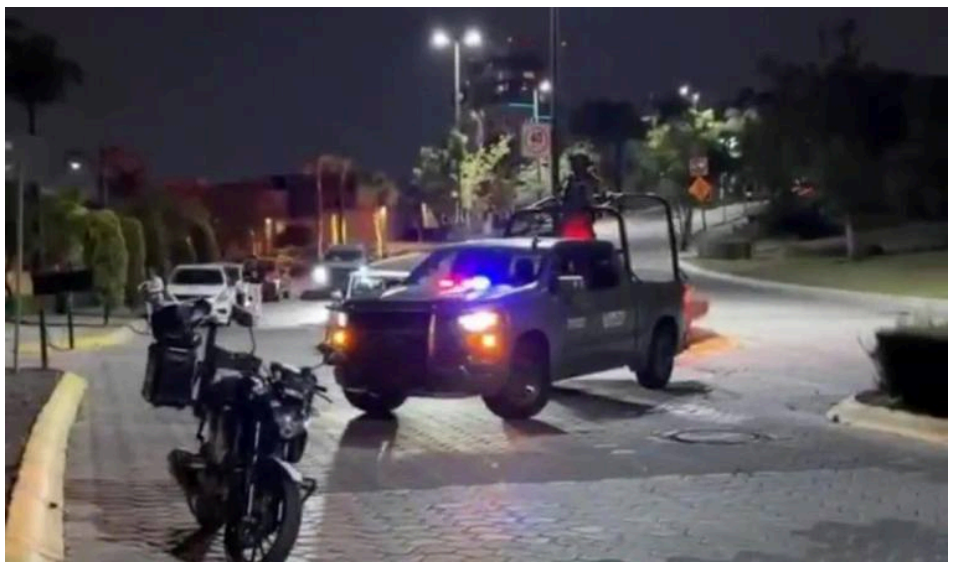

Asesinan a presunto sobrino de Caro Quintero en Lomas de Angelópolis en Puebla. Aún se inv

Se reportó el asesinato dos hombres en el fraccionamiento Parque Michoacán, en Lomas de Angelópolis III, en la ciudad de Puebla; uno de los cuales sería Juan Pablo Quintero Navidad, presunto sobrino o primo del narcotraficante, Rafael Caro Quintero, según algunos reportes periodísticos. En un inicio los medios locales reportaron los homicidios y posteriormente fueron confirmados por la propia Fiscalía General del Estado (FGE) de Puebla . "De acuerdo con los primeros reportes, elementos de Seguridad Pública de la Ciudad de Puebla acudieron al lugar tras recibir una alerta por detonaciones de arma de fuego.

▶ Nota completa en quintafuerza.mx

TECNOLOGÍA · MUNDO

Prohibirán redes sociales a menores de 14 años en Chile

POR **REDACCIÓN QUINTA FUERZA** · MUNDO ☞ LEER LA NOTA →



Tres jóvenes de pie, de espaldas al encuadre, revisan sus celulares; una chica al centro l

> La propuesta establece que los menores de 14 años no podrán crear cuentas ni utilizar redes sociales.
>
> TECNOLOGÍA

Chile busca prohibir las redes sociales a menores de 14 años para evitar que los niños tengan acceso a plataformas como TikTok, Instagram y otras aplicaciones similares. La medida también contempla nuevas restricciones para adolescentes menores de 18 años y controles gratuitos para que los padres puedan supervisar el uso de internet. La propuesta establece que los menores de 14 años no podrán crear cuentas ni utilizar redes sociales.

Para hacer cumplir esta medida, las plataformas tendrán que comprobar la edad de sus usuarios y evitar que los niños puedan registrarse. La iniciativa también busca proteger a los adolescentes de entre 14 y 17 años .

▶ Nota completa en quintafuerza.mx

TU EDICIÓN DE HOY, GRATIS EN TU CORREO • quintafuerza.mx/newsletter | QF QUINTA FUERZA

SALUD · MUNDO

Expertos alertan que las enfermedades cardiovasculares pueden desarrollarse sin síntomas

POR **REDACCIÓN QUINTA FUERZA** · MUNDO

LEER LA NOTA →

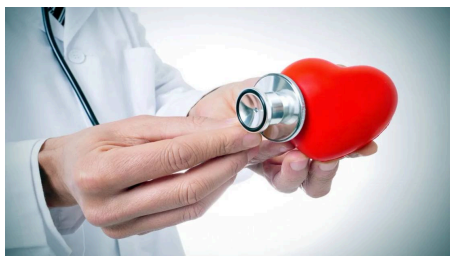

Médico con bata blanca y estetoscopio sostiene un corazón rojo de juguete, apoyando el dia

Las enfermedades cardiovasculares pueden desarrollarse durante años sin presentar síntomas evidentes. Esto significa que una persona puede sentirse bien y, al mismo tiempo, tener problemas de salud que afectan progresivamente el corazón y los vasos sanguíneos. Por eso, los expertos alertan sobre la importancia de realizar controles médicos y conocer los principales factores de riesgo.

Entre las condiciones que pueden avanzar sin dar señales claras se encuentran la hipertensión , el colesterol elevado y la diabetes . Estas enfermedades pueden afectar el funcionamiento del corazón y aumentar las posibilidades de sufrir un infarto, una insuficiencia cardíaca o un accidente cerebrovascular. La presión arterial alta obliga al corazón a trabajar con mayor esfuerzo.

Mientras tanto, el colesterol elevado favorece la acumulación de grasa en las arterias, lo que dificulta el paso de la sangre. La diabetes también puede dañar los vasos sanguíneos y aumentar el riesgo de complicaciones. Los factores que favorecen la aparición de enfermedades cardiovasculares pueden ser hereditarios o estar relacionados con los hábitos diarios.

La edad y los antecedentes familiares son condiciones que no se pueden cambiar. Sin embargo, existen otros riesgos que sí pueden controlarse. Entre ellos están el tabaquismo , el sobrepeso , el consumo excesivo de alcohol, la falta de actividad física, una alimentación poco equilibrada, el estrés constante y dormir pocas horas.

Por esta razón, los expertos recomiendan revisar periódicamente la presión arterial, los niveles de colesterol y la glucosa en sangre. Estos controles permiten detectar alteraciones antes de que aparezcan complicaciones.

▶ Nota completa en quintafuerza.mx

> *La presión arterial alta obliga al corazón a trabajar con mayor esfuerzo.*
>
> SALUD

ESPACIO · MUNDO

Elon Musk podría comprar dos islas en Filipinas para instalar bases de SpaceX

POR **REDACCIÓN QUINTA FUERZA** · MUNDO

LEER LA NOTA →



Elon Musk podría comprar dos islas en Filipinas para instalar bases de SpaceX

El información fue revelada por el embajador filipino en Estados Unidos, Jose Manuel Romualdez , aunque hasta ahora no existen detalles oficiales sobre la ubicación o el propósito de estas iniciativas. De acuerdo con declaraciones recogidas por medios como South China Morning Post, Romualdez señaló que recibió información sobre los posibles desarrollos impulsados por el empresario.

lon Musk estaría interesado en adquirir una o dos islas en Filipinas , donde podrían instalarse proyectos relacionados con sus empresas, entre ellas SpaceX . Esta

> *¿Dónde estarían las islas que Elon Musk desarrollaría en Filipinas?*
>
> ESPACIO

Sin embargo, no precisó si se trata de una adquisición de terrenos, una inversión inmobiliaria o la construcción de infraestructura destinada a actividades espaciales. Los reportes sobre las islas coinciden con el acercamiento que mantiene el gobierno filipino con SpaceX para explorar la posibilidad de recibir lanzamientos comerciales de cohetes. El presidente del país, Ferdinand Marcos Jr., confirmó que existen conversaciones preliminares con la compañía de Elon Musk.

¿Dónde estarían las islas que Elon Musk desarrollaría en Filipinas? Por el momento, no se conoce la ubicación de los territorios que estarían involucrados en los proyectos. El embajador Romualdez mencionó la posibilidad de desarrollar una o dos islas, pero no identificó provincias, localidades ni nombres de los lugares.

Tampoco se ha confirmado que estos terrenos estén relacionados directamente con las posibles instalaciones de lanzamiento de SpaceX.

▶ Nota completa en quintafuerza.mx

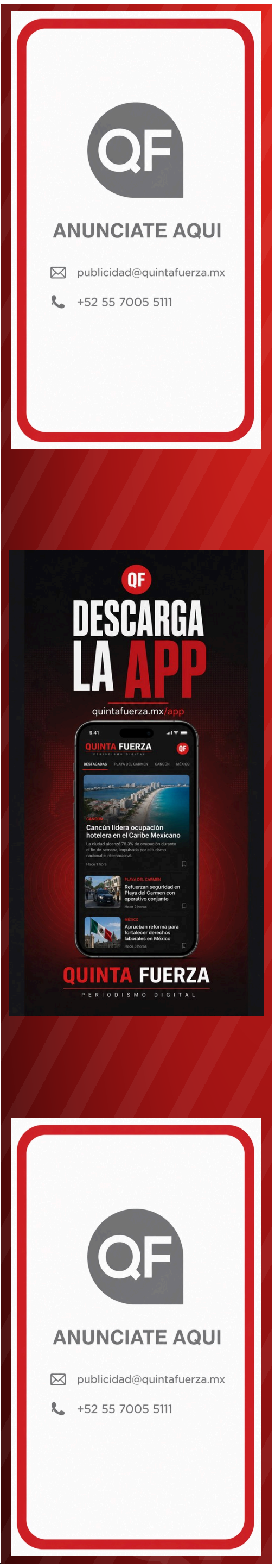



IA · MUNDO

IA creada en España podría ayudar a detectar cáncer de piel con una foto

POR REDACCIÓN QUINTA FUERZA · MUNDO

LEER LA NOTA →



Dermatólogo con dermatoscopio examina un lunar en el brazo de una mujer mayor mientras una

> ***De esta manera, el profesional cuenta con una herramienta adicional para evaluar un posible cáncer .***
>
> IA

Una inteligencia artificial desarrollada en España podría ayudar a los médicos a detectar el cáncer de piel y otras enfermedades cutáneas mediante una fotografía. La tecnología analiza imágenes de lesiones en la piel y ofrece información que puede facilitar su identificación, especialmente en casos que necesitan una valoración médica más rápida. El sistema fue desarrollado por una empresa de España especializada en inteligencia artificial aplicada a la salud .

Según sus creadores, puede reconocer signos de más de 300 enfermedades de la piel , desde afecciones comunes, como el acné , hasta otras más graves, como el melanoma , uno de los tipos de cáncer cutáneo más conocidos. El procedimiento comienza cuando un médico toma una fotografía de la zona afectada y la carga en la plataforma. A partir de esa imagen, la IA analiza las características de la lesión y ofrece información sobre las posibles enfermedades que podrían estar relacionadas con ella.

De esta manera, el profesional cuenta con una herramienta adicional para evaluar un posible cáncer . La tecnología también permite valorar la gravedad de algunas lesiones y observar cómo evolucionan con el paso del tiempo. Por ejemplo, si un paciente presenta una mancha o una lesión sospechosa, el sistema puede ayudar al médico a identificar señales que requieren una revisión más detallada.

También puede servir para comparar fotografías posteriores y comprobar si la zona afectada presenta cambios o responde al tratamiento. ¿Puede ayudar a detectar el cáncer de piel antes?

▶ Nota completa en quintafuerza.mx

TU EDICIÓN DE HOY, GRATIS EN TU CORREO • quintafuerza.mx/newsletter | QF QUINTA FUERZA

ANÚNCIATE CON NOSOTROS

Tu marca, a toda página

Llega cada mañana a miles de lectores de El diario nacional en la edición impresa digital de Quinta Fuerza.

Quinta Fuerza · Nacional

quintafuerza.mx/anunciate

ventas@quintafuerza.mx →